

Technisches Datenblatt

Befestigungsschelle 822, schwer

Art.-Nr. 1013861

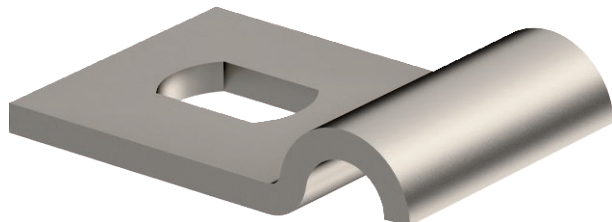

Befestigungsschelle einlappig 6mm



A4 Edelstahl, rostfrei 1.4571
2B blank, nachbehandelt

Stammdaten

Art.-Nr.	1013861
Typ	822 6 A4
Bezeichnung 1	Befestigungsschelle
Bezeichnung 2	einlappig
Dimension	6mm
Werkstoff	Edelstahl, rostfrei Werkstoff 1.4571
Werkstoff Kürzel	A4
Oberfläche	blank, nachbehandelt
Oberfläche Kürzel	2B
Kleinste VK-Einheit (VG)	100 Stück
Gewicht	0,89 kg/100 St.

Technische Daten

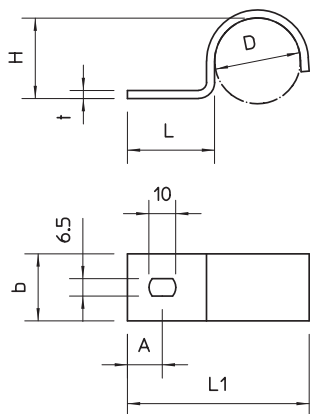

Länge	32,00 mm
Breite	20,00 mm
Höhe	5,00 mm
Maß A	10,00 mm
Maß b	20,00 mm
Maß D	6,00 mm
Maß H	5,00 mm
Maß L	23,50 mm
Maß L1	32,00 mm
Maß t	2,00 mm
Abstand zur Wand	<input type="checkbox"/>
Anzahl der Kabel/Rohre	1
Ausführung	einlappig
Befestigungsart	Schraubloch
für Durchmesser	6 mm
Geeignet im Brandschutzbereich	<input type="checkbox"/>
Halogenfrei	<input checked="" type="checkbox"/>
Kunststoffummantelt	<input type="checkbox"/>
Lochgröße	6,5 x 10 mm
Materialstärke	2,00 mm
UV-beständig	<input checked="" type="checkbox"/>