

Technisches Datenblatt

Befestigungsschelle 822, schwer

Art.-Nr. 1014366

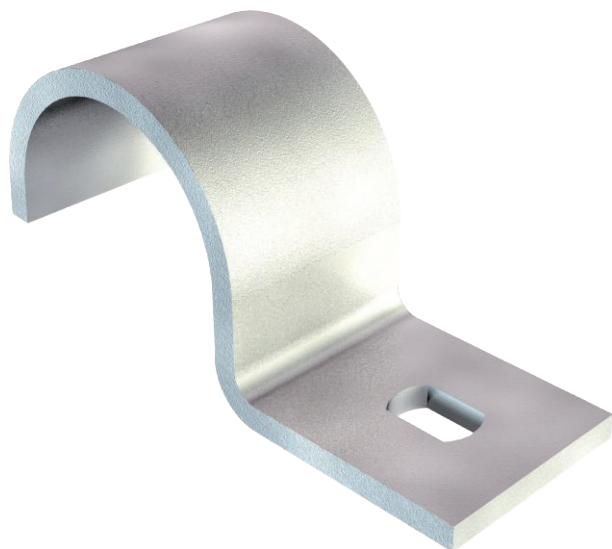

Befestigungsschelle einlappig 47mm



St	Stahl
FT	tauchfeuerverzinkt

Stammdaten

Art.-Nr.	1014366
Typ	822 47 FT
Bezeichnung 1	Befestigungsschelle
Bezeichnung 2	einlappig
Dimension	47mm
Werkstoff	Stahl
Werkstoff Kürzel	St
Oberfläche	tauchfeuerverzinkt
Oberfläche nach DIN	DIN EN ISO 1461
Oberfläche Kürzel	FT
Kleinste VK-Einheit (VG)	100 Stück
Gewicht	8,50 kg/100 St.

Technische Daten

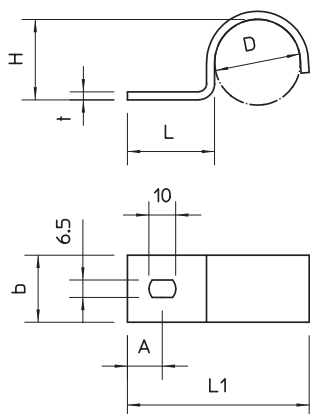

Länge	81,00 mm
Breite	25,00 mm
Höhe	45,00 mm
Maß A	13,00 mm
Maß b	25,00 mm
Maß D	47,00 mm
Maß H	45,00 mm
Maß L	30,00 mm
Maß L1	81,00 mm
Maß t	3,00 mm
Abstand zur Wand	<input type="checkbox"/>
Anzahl der Kabel/Rohre	1
Ausführung	einlappig
Befestigungsart	Schraubloch
für Durchmesser	47 mm
Geeignet im Brandschutzbereich	<input type="checkbox"/>
Größe	PG36
Halogenfrei	<input checked="" type="checkbox"/>
Kunststoffummantelt	<input type="checkbox"/>
Lochgröße	6,5 x 10 mm
Materialstärke	3,00 mm

Technisches Datenblatt

Befestigungsschelle 822, schwer

Art.-Nr. 1014366



Technische Daten

UV-beständig