

Technisches Datenblatt

Greif-ISO-Schelle, 1fach

Art.-Nr. 2105039

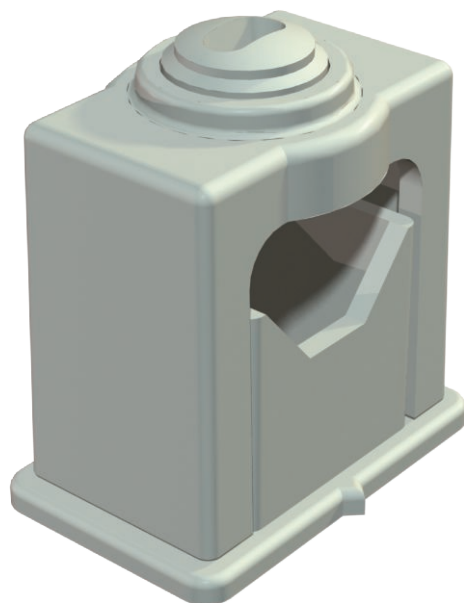

Solide Kabelbefestigung durch Klemmschrauben, mit Klebefuß, Langloch und zum Aufschrauben auf Gewinde M6.

Zum Kleben der Polystyrol-Schellen auf Mauerwerk und Beton Impu-Fix-Stegleitungs-Schnellkleber Typ 509 verwenden.



PS Polystyrol

Stammdaten

Art.-Nr.	2105039
Typ	3041 LGR
Bezeichnung 1	Greif-ISO-Schelle
Dimension	16-24mm
Farbe	lichtgrau
RAL-Nummer	7035
Werkstoff	Polystyrol
Werkstoff Kürzel	PS
Kleinste VK-Einheit (VG)	50 Stück
Gewicht	1,17 kg/100 St.

Technische Daten

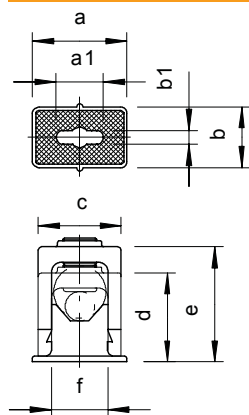

Maß a	35,00 mm
Maß a1	20,00 mm
Maß b	22,00 mm
Maß b1	4,20 mm
Maß c	37,00 mm
Maß d	36,00 mm
Maß e	44,00 mm
Maß f	31,00 mm
Anreihbar	<input type="checkbox"/>
Anzahl der Kabel/Rohre	1
Ausführung	geschlossen
Befestigungsart	Schraubloch
Halogenfrei	<input checked="" type="checkbox"/>
Schlagfest	<input checked="" type="checkbox"/>
Rastsystem	<input checked="" type="checkbox"/>
Spannbereich D	16,00 - 24,00 mm