

Technisches Datenblatt

Set aus Quick-Schellen und Quick-Pipe-Rohren

Art.-Nr. 2154528

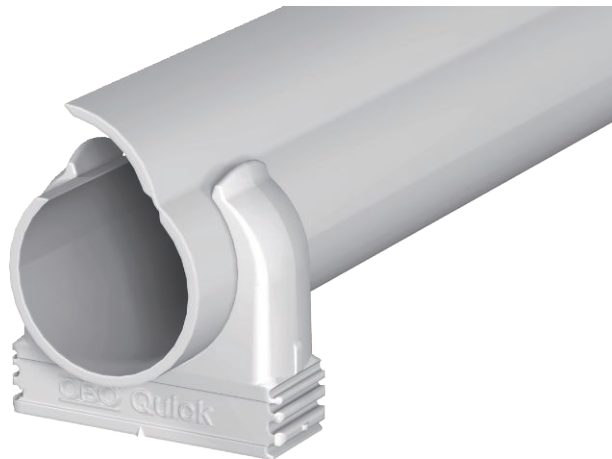

Set aus Elektroinstallationsrohren Quick-Pipe und Aufputzschellen Quick-Schelle. Zum Aufputz-Verlegen von Kabel und Leitungen im Innen- und geschützten Außenbereich. Universelle Befestigung an Wand und Decke. Umfasst 50 m Rohr zu je 2 Meter Länge und 156 Quick-Schellen. Einsetzbar im Temperaturbereich von -25° bis +60° C.



PVC Polyvinylchlorid

Stammdaten

Art.-Nr.	2154528
Typ	2954 M20 LGR
Bezeichnung 1	Quick-Pipe-Set
Bezeichnung 2	Quick-Pipe + Quick-Schelle
Dimension	M20
Farbe	lichtgrau
RAL-Nummer	7035
Werkstoff	Polyvinylchlorid
Werkstoff Kürzel	PVC
Kleinste VK-Einheit (VG)	1 Stück
Gewicht	508,00 kg/100 St.

Technische Daten

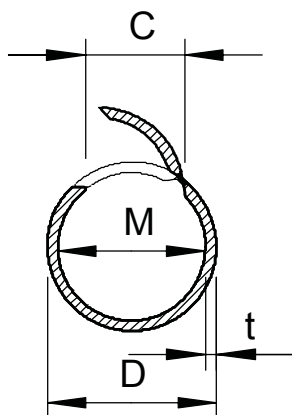

Maß C	10 mm
Maß D	20,00 mm
Maß M	17
Maß t	1,50 mm
Aufputz	<input checked="" type="checkbox"/>
Ausführung flammwidrig	<input type="checkbox"/>
Betoninstallation	<input checked="" type="checkbox"/>
Größe	M20
Halogenfrei	<input type="checkbox"/>
Installation auf Holz	<input checked="" type="checkbox"/>
Installations im Erdreich	<input type="checkbox"/>
Installation im Freien	<input type="checkbox"/>
Maschinen und Anlageninstallation	<input checked="" type="checkbox"/>
Mit Muffe	<input type="checkbox"/>
Temperaturbereich	-25+60 °C
Quick-Pipe	40,00 m
Quick-Schelle	120,00 St.
Set bestehend aus	40 m Quick-Pipe und 120 Stück OBO Quick-Schelle
Unterflurinstallation (Estrich)	<input type="checkbox"/>
Unterputz	<input type="checkbox"/>

Klassifizierungscode für Elektro Rohr Normen