

Technisches Datenblatt

Bügelshelle, 3-fach Kunststoffdruckwanne

Art.-Nr. 1162128

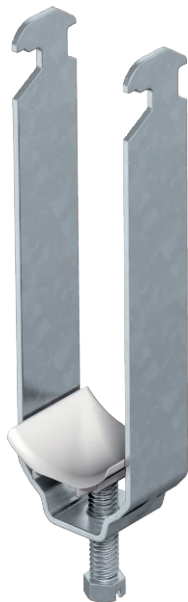

Passend zu allen C-Profilshienen mit 16 - 17 mm Schlitzweite.
Shelle und Schraube aus tauchfeuerverzinktem Stahl, Druckwanne aus Polypropylen, halogenfrei, Farbe Lichtgrau RAL 7035.

Ausführung mit Anschweiß- und/oder Kontermutter für Einsatz unter erschwerten Bedingungen sowie für Rüttelsicherheit auf Anfrage!



- St** Stahl
- FT** tauchfeuerverzinkt

Stammdaten

| | |
|--------------------------|--------------------|
| Art.-Nr. | 1162128 |
| Typ | 2056 3 12 FT |
| Bezeichnung 1 | Bügelshelle |
| Bezeichnung 2 | 3-fach |
| Dimension | 8-12mm |
| Werkstoff | Stahl |
| Werkstoff Kürzel | St |
| Oberfläche | tauchfeuerverzinkt |
| Oberfläche nach DIN | DIN EN ISO 1461 |
| Oberfläche Kürzel | FT |
| Kleinste VK-Einheit (VG) | 50 Stück |
| Gewicht | 4,90 kg/100 St. |

Technische Daten

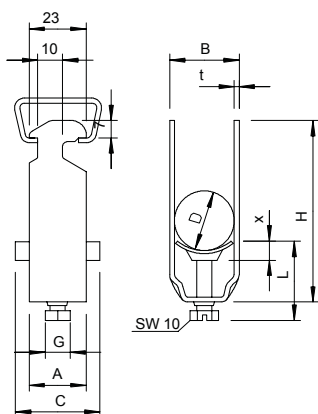

| | |
|------------------------------|-------------------------------------|
| Maß A | 23,00 mm |
| Maß B | 16,00 mm |
| Maß C | 34 mm |
| Maß G | M6 |
| Maß H | 70,00 mm |
| Maß L | 47,00 mm |
| Maß t | 1,50 mm |
| Maß x | 5,00 mm |
| Anzahl der Kabel/Rohre | 3 |
| Max. Anzugsdrehmoment | 3,00 Nm |
| für Schiene mit Schlitzweite | 16,00 - 17,00 mm |
| Halogenfrei | <input checked="" type="checkbox"/> |
| Mit Gegenwanne | <input type="checkbox"/> |
| Mit Kunststoffwanne | <input checked="" type="checkbox"/> |
| Mit Metallwanne | <input type="checkbox"/> |
| Montageart | Profilschiene |
| Schlagfest | <input type="checkbox"/> |

Technisches Datenblatt

Bügelschelle, 3-fach Kunststoffdruckwanne

Art.-Nr. 1162128



Technische Daten

| | |
|-------------------|-----------------|
| Spannbereich D | 8,00 - 12,00 mm |
| Zusatz Oberfläche | feuerverzinkt |
| Zusatz Werkstoff | Stahl |