

Technisches Datenblatt

Bügelshelle, 1-fach Kunststoffdruckwanne

Art.-Nr. 1160990

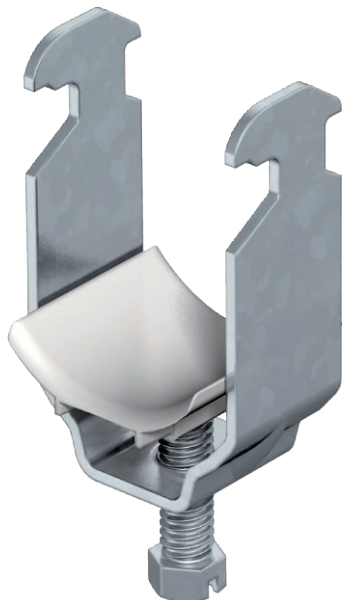

Passend zu allen C-Profilshienen mit 16 - 17 mm Schlitzweite.
Shelle und Schraube aus tauchfeuerverzinktem Stahl, Druckwanne aus Polypropylen, halogenfrei, Farbe Lichtgrau RAL 7035.

Ausführung mit Anschweiß- und/oder Kontermutter für Einsatz unter erschwerten Bedingungen sowie für Rüttelsicherheit auf Anfrage!



- St** Stahl
- FT** tauchfeuerverzinkt

Stammdaten

| | |
|--------------------------|--------------------|
| Art.-Nr. | 1160990 |
| Typ | 2056 100 FT |
| Bezeichnung 1 | Bügelshelle |
| Dimension | 90-100mm |
| Werkstoff | Stahl |
| Werkstoff Kürzel | St |
| Oberfläche | tauchfeuerverzinkt |
| Oberfläche nach DIN | DIN EN ISO 1461 |
| Oberfläche Kürzel | FT |
| Kleinste VK-Einheit (VG) | 25 Stück |
| Gewicht | 21,30 kg/100 St. |

Technische Daten

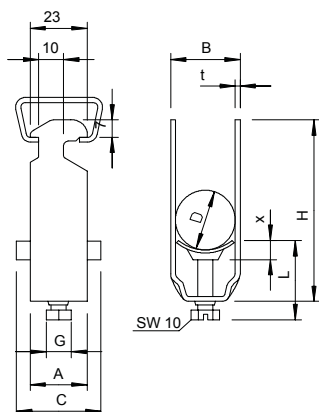

| | |
|--|-------------------------------------|
| Maß A | 25,00 mm |
| Maß B | 107,00 mm |
| Maß C | 40 mm |
| Maß G | M8 |
| Maß H | 140,00 mm |
| Maß L | 57,50 mm |
| Maß t | 3,00 mm |
| Maß x | 6,50 mm |
| Anzahl der Kabel/Rohre | 1 |
| Max. Anzugsdrehmoment für Schiene mit Schlitzweite | 5,00 Nm 16,00 - 17,00 mm |
| Halogenfrei | <input checked="" type="checkbox"/> |
| Mit Gegenwanne | <input type="checkbox"/> |
| Mit Kunststoffwanne | <input checked="" type="checkbox"/> |
| Mit Metallwanne | <input type="checkbox"/> |
| Montageart | Profilschiene |
| Schlagfest | <input type="checkbox"/> |
| Spannbereich D | 90,00 - 100,00 mm |

Technisches Datenblatt

Bügelschelle, 1-fach Kunststoffdruckwanne

Art.-Nr. 1160990



Technische Daten

| | |
|-------------------|---------------|
| Zusatz Oberfläche | feuerverzinkt |
| Zusatz Werkstoff | Stahl |