

# Technisches Datenblatt

## Schlagschelle

Art.-Nr. 2251256



Reihenschelle ohne Metallteile, daher korrosionssicher;  
Anwendung: Schelle in die Profilschiene einrasten, mit Hammerschlag fixieren.



PS Polystyrol

### Stammdaten

Art.-Nr.	2251256
Typ	2047 5-25 LGR
Bezeichnung 1	Schlagschelle
Dimension	5-25mm
Farbe	lichtgrau
Werkstoff	Polystyrol
Werkstoff Kürzel	PS
Kleinste VK-Einheit (VG)	100 Stück
Gewicht	0,32 kg/100 St.

### Technische Daten

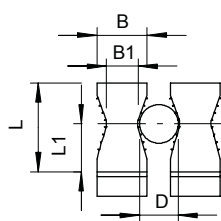
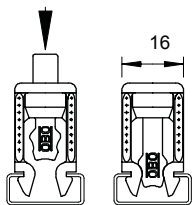

Maß A	16,00 mm
Maß B	13,00 mm
Maß B1	8,00 mm
Maß H	23,00 mm
Maß H1	12,50 mm
Anzahl der Kabel/Rohre	1
Ausführung	zweilappig
Befestigungsart	Schienenbefestigung
Geeignet im Brandschutzbereich	<input type="checkbox"/>
Kunststoffummantelt	<input type="checkbox"/>
für Schiene mit Schlitzweite	11,00 - 12,00 mm
UV-beständig	<input type="checkbox"/>
Spannbereich D	5,00 - 25,00 mm
Halogenfrei	<input checked="" type="checkbox"/>
Schlagfest	<input checked="" type="checkbox"/>