

Technisches Datenblatt

Drehriegel (Ersatzteil)

Art.-Nr. 7408508

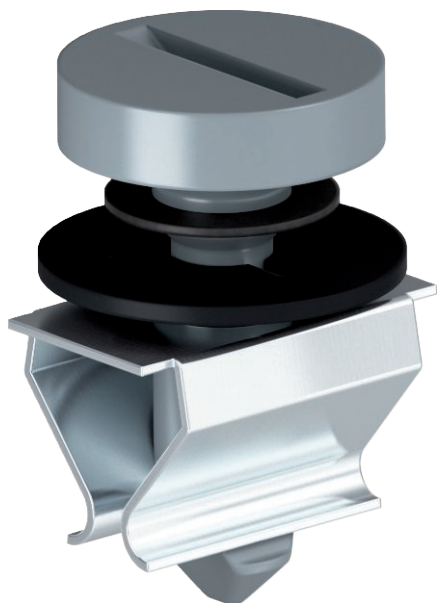

Verschlussstück bestehend aus Verriegelungsstift und Aufnahme als Ersatzteil für GRAF9



PA Polyamid

Stammdaten

Art.-Nr.	7408508
Typ	VTGRAF9 7011
Bezeichnung 1	Verschlussstück
Bezeichnung 2	für GRAF9
Farbe	eisengrau
RAL-Nummer	7011
Werkstoff	Polyamid
Werkstoff Kürzel	PA
Kleinste VK-Einheit (VG)	1 Stück
Gewicht	0,80 kg/100 St.

Technische Daten

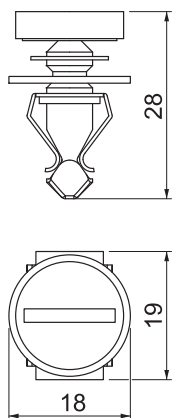

Außendurchmesser	322,50 mm
Einbaudurchmesser	304
Anzahl der Gerätebecher	3
Bodenbelagsschutzrahmen	<input checked="" type="checkbox"/>
Bodenpflege	nass
Dichtungseinbaumöglichkeit	<input checked="" type="checkbox"/>
Geeignet für Nasspflege	<input checked="" type="checkbox"/>
Geeignet für estrichbündigen geschlossenen Unterflurkanal	<input checked="" type="checkbox"/>
Geeignet für estrichüberdeckten Unterflurkanal	<input checked="" type="checkbox"/>
Geeignet für Doppelbodeneinbau	<input checked="" type="checkbox"/>
Geeignet für Hohlbodeneinbau	<input checked="" type="checkbox"/>
Geeignet für Unterflurkanal	<input checked="" type="checkbox"/>
Mit Bodenbelagsaussparung	<input type="checkbox"/>
Schwerlastausführung	<input checked="" type="checkbox"/>
Typ des Einbausystems	MT4 / GB3
Zulassungen	VDE