

Technisches Datenblatt

Bodentank UDHOME4, mit Universalträger UT3 45 3, 3-fach VDE, Edelstahl
Art.-Nr. 7427216

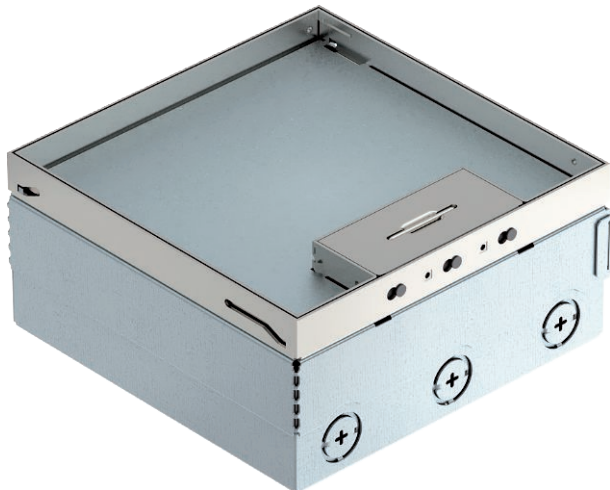

Quadratischer Bodentank für den Einsatz in trocken gepflegten Holzböden und Estrichböden im Innenbereich. Einbaugehäuse mit vorgeprägten Einführungsöffnungen für Rohre (M25). Oberteil durch 4 Nivellierstützen auf Oberkante Bodenbelag einstellbar. Die Mindesteinbautiefe beträgt 95 mm, der Nivellierbereich + 30 mm.

Im Lieferumfang sind zwei Universalträger UT3 45 3 und eine 3-fach Schutzkontaktsteckdose enthalten. Es können bis zu 3 weitere M45-Geräte eingebaut werden.

Im Bodenbelag sichtbare Oberflächen aus Edelstahl.



VA Edelstahl, rostfrei 1.4301

Stammdaten

Art.-Nr.	7427216
Typ	UDHOME4 2V UT V
Bezeichnung 1	Bodentank komplett
Bezeichnung 2	3fach VDE-Steckdose
Werkstoff	Edelstahl, rostfrei Werkstoff 1.4301
Werkstoff Kürzel	A2
Kleinste VK-Einheit (VG)	1 Stück
Gewicht	413,00 kg/100 St.

Technische Daten

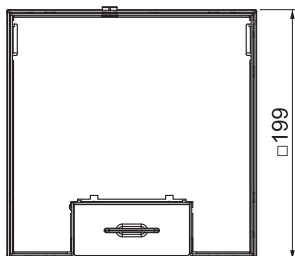
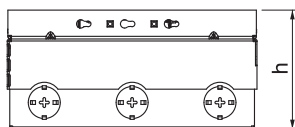

Länge	199,00 mm
Breite	199,00 mm
Maß h	95,00 mm
Breite Außenmaß	199,00 mm
Breite Einbaumaß	205,00 mm
Länge Außenmaß	199,00 mm
Länge Einbaumaß	205,00 mm
Anzahl der Gerätebecher	2
Ausführung Leitungsauslass	Schwenkbarer Schnur auslass
Bodenbelagdicke	15,00 mm
Bodenbelagsschutzrahmen	<input type="checkbox"/>
Ausführung	quadratisch
Einbautiefe	95,00 mm
Estrichhöhe	95-110 mm
Fußbodenhöhe	95-125 mm
Geeignet für Nasspflege	<input type="checkbox"/>
Geeignet für Doppelbodeneinbau	<input type="checkbox"/>
Geeignet für Hohlbodeneinbau	<input checked="" type="checkbox"/>
Geeignet für Unterflurkanal	<input type="checkbox"/>
Mit Bodenbelagsaussparung	<input checked="" type="checkbox"/>
Nivellierbereich	95,00 - 125,00 mm
Öffnungsmechanismus	Griffbügel