

# Technisches Datenblatt

## Wanddurchführung

Art.-Nr. 7403890

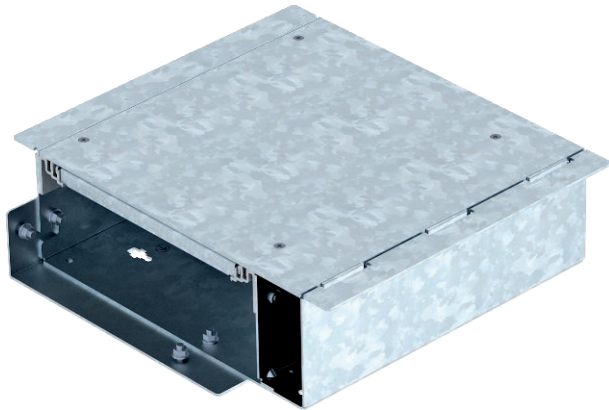

Montagefertige Kanaleinheit zur Wanddurchführung, bestehend aus einem 250 mm langen Kanalunterteil mit einem Blinddeckel. Im Lieferumfang enthalten sind eine Deckelstoßdichtung und ein Verbinder.

<b>St</b>	Stahl
<b>FS</b>	bandverzinkt

### Stammdaten

Art.-Nr.	7403890
Typ	OKB WD 25085
Bezeichnung 1	Wanddurchführung
Bezeichnung 2	mit Blinddeckel
Dimension	250x300x85
Werkstoff	Stahl
Werkstoff Kürzel	St
Oberfläche	bandverzinkt
Oberfläche nach DIN	DIN EN 10346
Oberfläche Kürzel	FS
Kleinste VK-Einheit (VG)	1 Stück
Gewicht	420,00 kg/100 St.

### Technische Daten

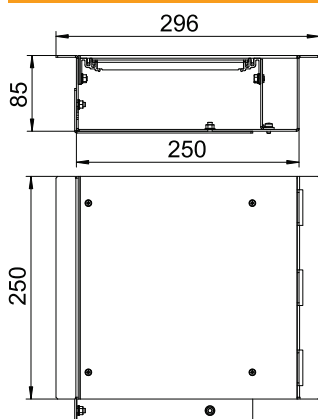

Länge	300,00 mm
Breite	250,00 mm
Höhe	93,00 mm
Maß h	93,00 mm
Abdeckung Montageöffnung	<input type="checkbox"/>
Bodenblech	<input checked="" type="checkbox"/>
Bodenpflege	trocken
Deckelbefestigung rastend	<input type="checkbox"/>
Dichtungseinbaumöglichkeit	<input type="checkbox"/>
Entkoppelbar	<input checked="" type="checkbox"/>
Geeignet für Dehnungsfuge	<input type="checkbox"/>
Geeignet für estrichüberdeckten Unterflurkanal	<input type="checkbox"/>
Geeignet für estrichbündigen geschlossenen Unterflurkanal	<input type="checkbox"/>
Geeignet für estrichbündigen offenen Unterflurkanal	<input checked="" type="checkbox"/>
Mindestestrichhöhe	85
Mit Anschlussöffnung	<input type="checkbox"/>
Mit Potenzialausgleich	<input type="checkbox"/>
Mit Überstand	<input checked="" type="checkbox"/>
Nivellierbereich	0,00 mm
Oberteil abnehmbar	<input checked="" type="checkbox"/>