

# Technisches Datenblatt

## Außeneck, ohne Nivelliereinheiten

Art.-Nr. 7403831

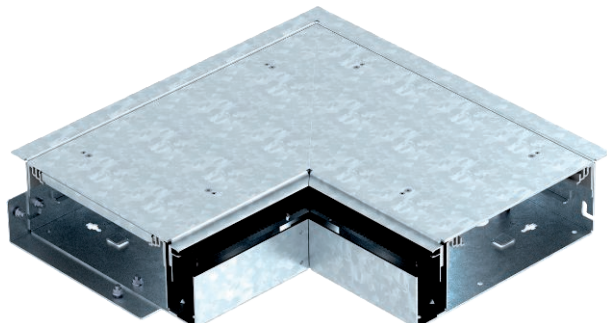

Montagefertiges Außeneck, bestehend aus Kanalunterteil, zwei Deckeln, höhenverstellbaren Seitenprofilen und wandseitig angeordneter Bürstenleiste zur Leitungsausführung. Im Lieferumfang enthalten sind eine Deckelstoßdichtung und ein Verbinder. Zur Höheneinstellung werden vier Nivelliereinheiten benötigt.

<b>St</b>	Stahl
<b>FS</b>	bandverzinkt

### Stammdaten

Art.-Nr.	7403831
Typ	OKB AE 25085 ON
Bezeichnung 1	Außeneck
Bezeichnung 2	mit Bürstenleiste
Dimension	424x424x87
Werkstoff	Stahl
Werkstoff Kürzel	St
Oberfläche	bandverzinkt
Oberfläche nach DIN	DIN EN 10346
Oberfläche Kürzel	FS
Kleinste VK-Einheit (VG)	1 Stück
Gewicht	858,00 kg/100 St.

### Technische Daten

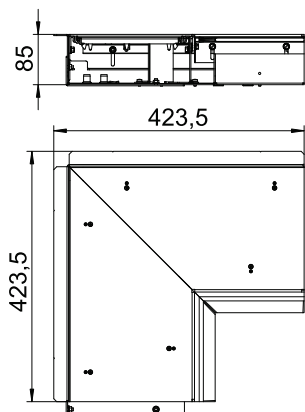

Länge	422,00 mm
Breite	250,00 mm
Höhe	93,00 mm
Maß h	93,00 mm
Abdeckung Montageöffnung	<input type="checkbox"/>
Bodenblech	<input checked="" type="checkbox"/>
Bodenpflege	trocken
Dichtungseinbaumöglichkeit	<input type="checkbox"/>
Deckelbefestigung rastend	<input type="checkbox"/>
Einbauöffnung für Aufflurtank	<input type="checkbox"/>
Entkoppelbar	<input checked="" type="checkbox"/>
Funktion	Ausseneck
Geeignet für Dehnungsfuge	<input type="checkbox"/>
Geeignet für estrichbündigen geschlossenen Unterflurkanal	<input type="checkbox"/>
Geeignet für estrichbündigen offenen Unterflurkanal	<input checked="" type="checkbox"/>
Geeignet für estrichüberdeckten Unterflurkanal	<input type="checkbox"/>
Mindestestrichhöhe	93
Mit Überstand	<input checked="" type="checkbox"/>
Mit Trennwand	<input type="checkbox"/>
Mit Anschlussöffnung	<input type="checkbox"/>
Mit Potenzialausgleich	<input type="checkbox"/>
Montageöffnung	ohne
Nivellierbereich	0,00 mm
Oberteil abnehmbar	<input checked="" type="checkbox"/>
Trennwandbefestigung	stecken