

Technisches Datenblatt

Geräteinsatz quadratisch für Estrichhöhe 55 mm

Art.-Nr. 7405037

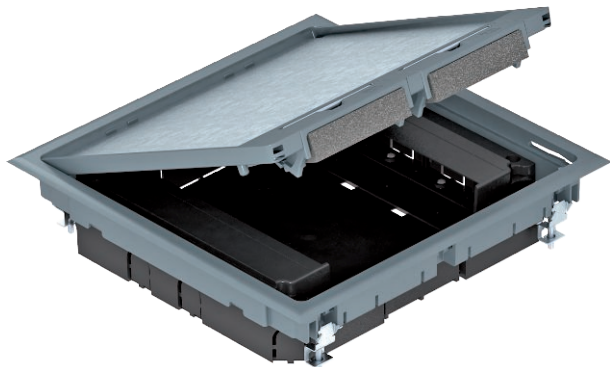

Geräteinsatz GES9 mit einer festen Bauhöhe von 55 mm für den Einsatz in Installationskanal-Systemen in trockenen Räumen mit trocken gepflegten Fußböden im Innenbereich. Mit zwei Einbaugehäusen zur vertikalen Montage von Modul 45-Geräten und vier Zugentlastungen. Zur Montage der Modul 45-Geräte werden zwei Einbaurahmen benötigt. Die Montage von Datenmodulen erfolgt mit max. zwei optionalen Montageplatten MPMT45. Der Geräteinsatz ist mit Universal-Befestigungswinkeln ausgestattet.



PA Polyamid

Stammdaten

| | |
|--------------------------|-------------------|
| Art.-Nr. | 7405037 |
| Typ | GES9 55U V 7011 |
| Bezeichnung 1 | Geräteinsatz |
| Bezeichnung 2 | für Kanalmontage |
| Dimension | 263x263x59 |
| Farbe | eisengrau |
| RAL-Nummer | 7011 |
| Werkstoff | Polyamid |
| Werkstoff Kürzel | PA |
| Kleinste VK-Einheit (VG) | 1 Stück |
| Gewicht | 206,70 kg/100 St. |

Technische Daten

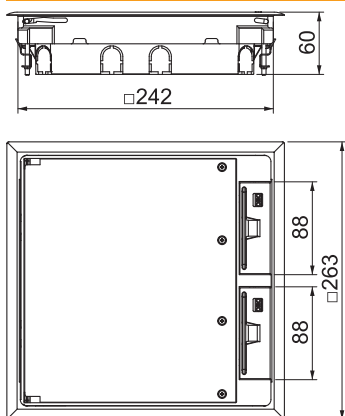

| | |
|---|-------------------------------------|
| Länge | 263,00 mm |
| Breite | 263,00 mm |
| Höhe | 59,00 mm |
| Maß h | 55,00 mm |
| Breite Außenmaß | 263,00 mm |
| Breite Einbaumaß | 242,00 mm |
| Länge Außenmaß | 263,00 mm |
| Länge Einbaumaß | 242,00 mm |
| Anzahl der einbaubaren Geräte | 8 |
| Ausführung Leitungsauslass | Schwenkbarer Schnur auslass |
| Bodenbelagdicke | 5,00 mm |
| Bodenbelagsschutzrahmen | <input checked="" type="checkbox"/> |
| Bodenpflege | trocken |
| Ausführung | quadratisch |
| Dichtungseinbaumöglichkeit | <input type="checkbox"/> |
| Einbautiefe | 55,00 mm |
| Estrichhöhe | 55 mm |
| Fußbodenhöhe | 55 mm |
| Geräteträger zur Aufnahme von Gerätebechern | <input type="checkbox"/> |
| Geeignet für Nasspflege | <input type="checkbox"/> |
| Geeignet für estrichbündigen geschlossenen Unterflurkanal | <input checked="" type="checkbox"/> |
| Geeignet für estrichüberdeckten Unterflurkanal | <input checked="" type="checkbox"/> |
| Geeignet für Doppelbodeneinbau | <input checked="" type="checkbox"/> |
| Geeignet für Hohlbodeneinbau | <input checked="" type="checkbox"/> |
| Geeignet für Unterflurkanal | <input checked="" type="checkbox"/> |

Technisches Datenblatt

Geräteinsatz quadratisch für Estrichhöhe 55 mm

Art.-Nr. 7405037



Technische Daten

| | |
|-------------------------------------|--------------------------|
| Mit Bodenbelagsaussparung | <input type="checkbox"/> |
| Nenngröße für Geräteeinbaueinheiten | 9 |
| Öffnungsmechanismus | Griffbügel |
| Rahmenausführung | Teppichschutzrahmen |
| Schwerlastausführung | <input type="checkbox"/> |
| Vertikale Last, kleine Fläche | bis 3.000 N |
| Vertikale Last, große Fläche | bis 5.000 N |