Technisches Datenblatt

Anschluss- und Endstück

Art.-Nr. 5334942

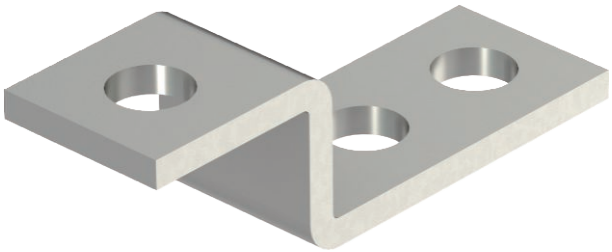

- Zum Anschluss an Stahlkonstruktionen oder zum Anschrauben an Erdungsfestpunkte
- Für Anschlüsse: Rundleiter Rd 8-10 und Flachleiter FL30 x 3,5
- 2 x Anschlusslöcher Ø 11 mm
- 1 x Anschlussloch Ø D mm

VA Edelstahl, rostfrei 1.4571

Produktbeschreibung

Stammdaten

Art.-Nr.	5334942
Typ	5011 VA M12
Bezeichnung 1	Endstück
Dimension	M12
Werkstoff	Edelstahl, rostfrei Werkstoff 1.4571
Werkstoff Kürzel	A4
Güte	1,457
Gewicht	7,05 kg/100 St.

Technische Daten

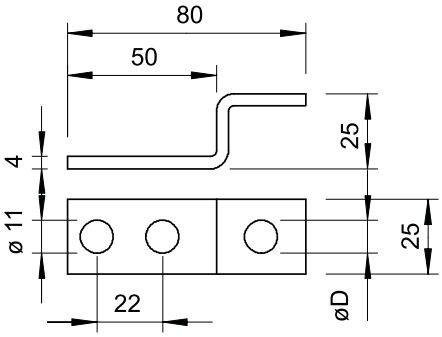

Maß D	13,00 Ø mm
Art der Befestigungsschraube	sonstige
Art des Verbinders	Endstück
Geeignet für Verbindung	Rundleiter Rd 8-10 / Flachleiter Fl 30
Zwischenplatte	☐