Technisches Datenblatt

Anschlussschelle für Staberder auf Rundleiter Rd 8-10

Art.-Nr. 5001226

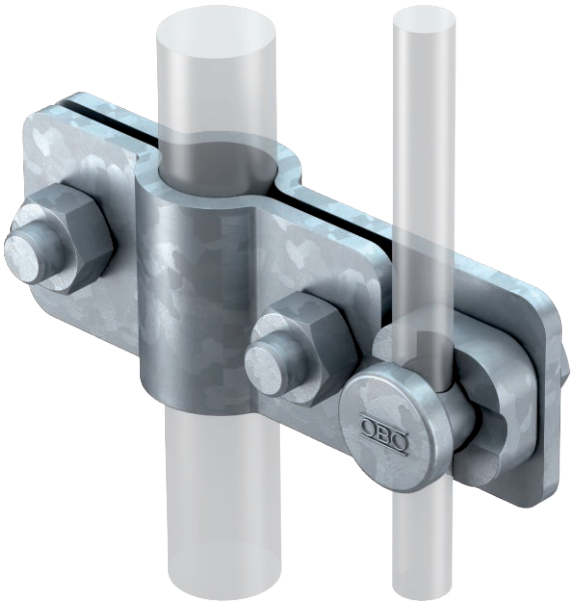

- System ST, BP, OMEX und LightEarth
- Auf Rundleiter Rd 8-10
- Inkl. Verbinder Typ 5001 DIN

St	Stahl
FT	tauchfeuerverzinkt

Stammdaten

Art.-Nr.	5001226
Typ	2710 25 FT
Bezeichnung 1	Anschlussschelle
Bezeichnung 2	für OMEX-Erder
Dimension	25mm
Werkstoff	Stahl
Werkstoff Kürzel	St
Oberfläche	tauchfeuerverzinkt
Oberfläche nach DIN	DIN EN ISO 1461
Oberfläche Kürzel	FT
Kleinste VK-Einheit (VG)	5 Stück
Gewicht	42,30 kg/100 St.

Technische Daten

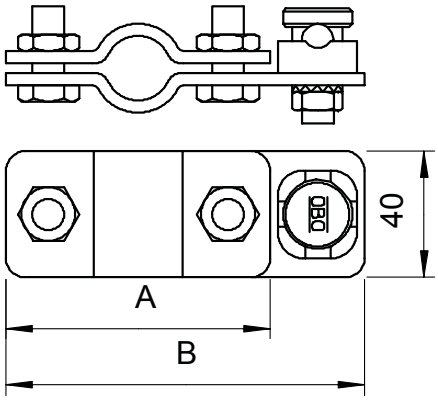

Maß A	89,00 mm
Maß B	119,00 mm
Bauform	Anschlussschelle
Erderanschluss Durchmesser	25 mm
für Tiefenerder	25,00 Ø mm
Klemmbereich	8-10 mm
Passung	Rd 8-10 mm
Zwischenplatte	□