

Technisches Datenblatt

Parallelverbinder Rd 6-10 mm, M6 x 20

Art.-Nr. 5315654

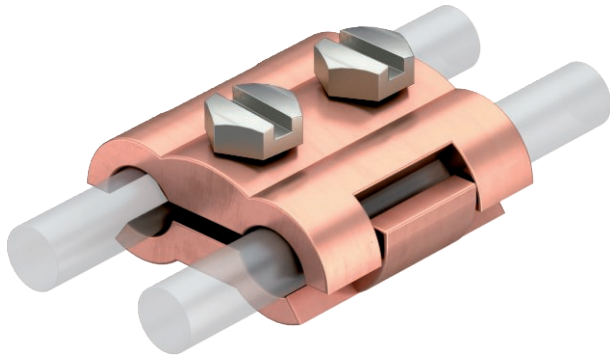

- mit 2 Sechskantschrauben M6 x 20 aus Edelstahl (V2A)



CuZn 37	Messing
Cu	verkupfert

Produktbeschreibung

Stammdaten

Art.-Nr.	5315654
Typ	260 8-10 MS
Bezeichnung 1	Parallelverbinder
Dimension	8/8mm
Werkstoff	Messing
Werkstoff Kürzel	CuZn
Güte	CuZn37
Oberfläche	verkupfert
Oberfläche Kürzel	Cu
Gewicht	15,82 kg/100 St.

Technische Daten

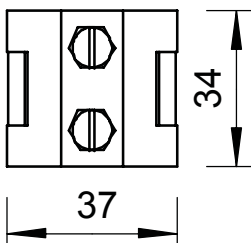
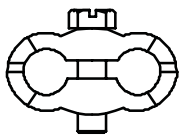

Art der Befestigungsschraube	Sechskantschraube
Art des Verbinders	Parallelverbinder
Blitzstromtragfähigkeit	N/50 kA
Geeignet für Verbindung	Rundleiter Rd 6-10 / Rd 6-10
Passung	Rd 6-10 mm
Zwischenplatte	<input type="checkbox"/>