

Technisches Datenblatt

Kreuzverbinder Rd 8-10 mm

Art.-Nr. 5312035

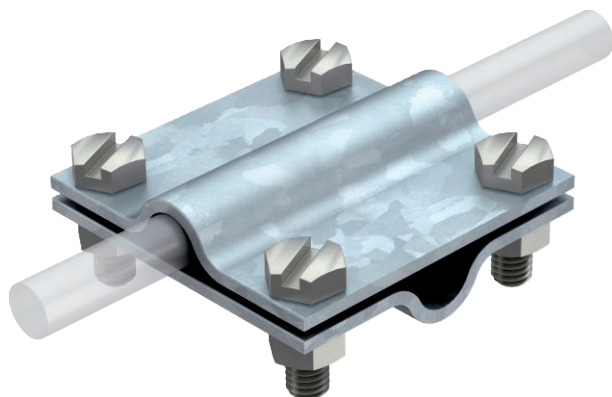

- entspricht den Anforderungen nach VDE 0185-305-3 (IEC/ EN 62305-3)
- für Rundleiter, Passung: Rd 8-10 x Rd 8-10
- mit 4 Sechskantschrauben M6 x 16 (VA)



St Stahl

FT tauchfeuert verzinkt

Produktbeschreibung

Stammdaten

Art.-Nr.	5312035
Typ	251 8-10
Bezeichnung 1	Kreuzverbinder
Dimension	8-10mm
Werkstoff	Stahl
Werkstoff Kürzel	St
Oberfläche	tauchfeuert verzinkt
Oberfläche nach DIN	DIN EN ISO 1461
Oberfläche Kürzel	FT
Gewicht	11,69 kg/100 St.

Technische Daten

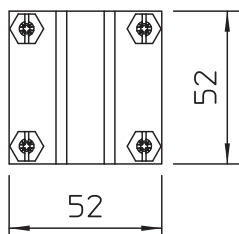

Maß A	52,00 mm
Maß B	52,00 mm
Art der Befestigungsschraube	Sechskantschraube
Art des Verbinders	Kreuzverbinder
Blitzstromtragfähigkeit	H/100 kA
Geeignet für Verbindung	Rundleiter Rd 8-10 / Rd 8-10
Passung	Rd 8-10 mm
Zwischenplatte	<input type="checkbox"/>