# Technisches Datenblatt

## Leitungshalter für Flachleiter

## Art.-Nr. 5230446

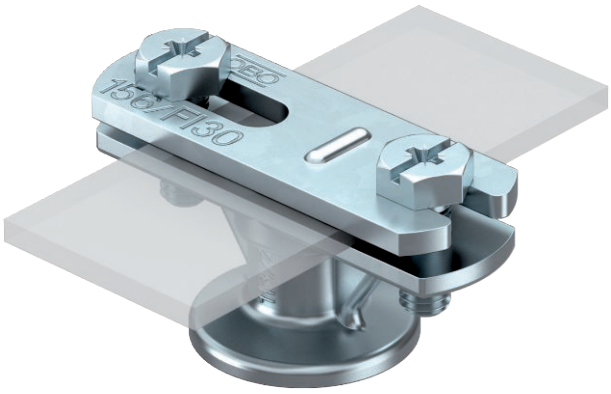


- mit Innengewinde M8 bzw. Durchgangsloch für Holzschrauben
- für Flachleiter FL 30
- Schiebeüberleger zur Schnellmontage

| | |
|---|---|
| Zn | Zinkdruckguss |
| G | galvanisch verzinkt |

### Stammdaten

| | |
|---|---|
| Art.-Nr. | 5230446 |
| Typ | 113 BZ-FL |
| Bezeichnung 1 | Leitungshalter |
| Bezeichnung 2 | für Flachleiter |
| Dimension | 30mm |
| Werkstoff | Zinkdruckguss |
| Werkstoff Kürzel | Zn |
| Oberfläche | galvanisch verzinkt |
| Oberfläche nach DIN | EN ISO 19598 / EN ISO 4042 |
| Oberfläche Kürzel | G |
| Kleinste VK-Einheit (VG) | 100 Stück |
| Gewicht | 6,28 kg/100 St. |

### Technische Daten

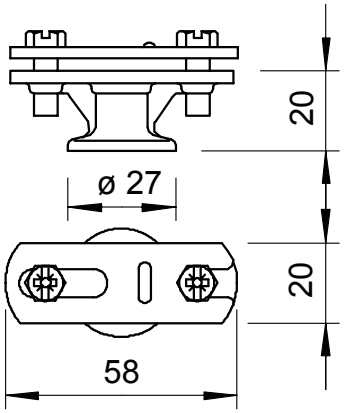


| | |
|---|---|
| Befestigungsart Leiter | mit Schraubschelle |
| Befestigungsart Halter | Bohrung mit M Gewinde |
| Einsatz im Ex-Bereich | ☑ |
| Hochspannungsfeste isolierte Ausführung | ☐ |
| Leiterabmessungen | 30x4 mm flach |
| Werkstoff des Halters | Zinkdruckguss |
| Werkstoff des Übelegers | Zinkdruckguss |
| Werkstoff des Unterteils | Zinkdruckguss |