Technisches Datenblatt

Wandanschluss

Art.-Nr. 5408689

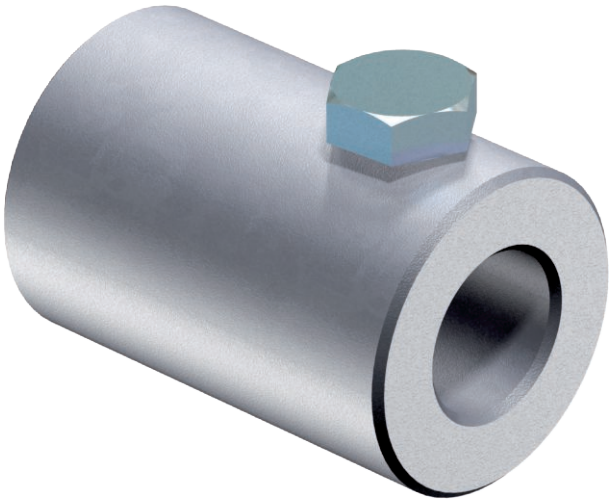

- zur Montage von Isolationsstangen an Konstruktionen oder Wänden
- mit Innengewinde M8, z.B. zur Montage des Leitungshalters Typ 177 (5207347) für eine lose Leitungsführungvon Rundleitern
- inkl. M10-Schrauben

Alu Aluminium

Stammdaten

Art.-Nr.	5408689
Typ	101 W-16
Bezeichnung 1	Wandanschluss
Bezeichnung 2	für 16mm GFK-Stangen
Dimension	16mm
Werkstoff	Aluminium
Werkstoff Kürzel	Alu
Kleinste VK-Einheit (VG)	10 Stück
Gewicht	14,20 kg/100 St.

Technische Daten

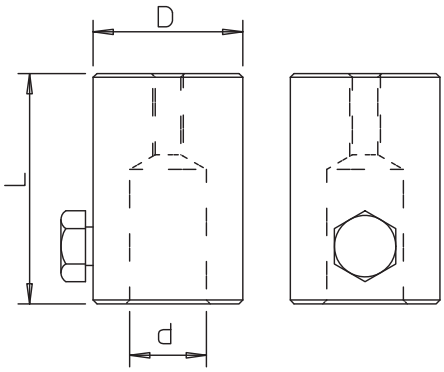

Länge	60,00 mm
Maß D	30,00 Ø mm
Maß d Ø	16,00 mm
Maß L	60,00 mm
Anschluss	Rundleiter
Art des Zubehörs	sonstige