Technisches Datenblatt

Gleitmutter ZL

Artikelnummer: 1147214

Gleitmutter zur Verwendung mit Profilschienen MS4121 und MS4141

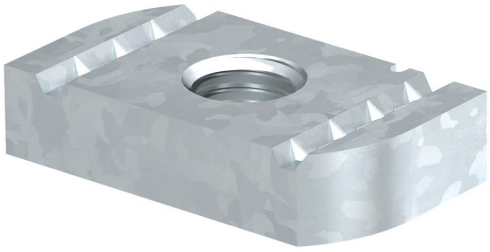

22

St Stahl

ZL Zinklamelle

Stammdaten

Artikelnummer	1147214
Typ	MS41SN M10 ZL
Bezeichnung 1	Gleitmutter
Bezeichnung 2	für Profilschiene MS4121/4141
Hersteller	OBO
Dimension	M10
Werkstoff	Stahl
Oberfläche Oberflächennorm	Zinklamelle
Kleinste VK-Einheit	50
Mengeneinheit	Stück
Gewicht	3,65 kg
Gewichtseinheit	kg/100 St.

Technisches Datenblatt

Gleitmutter ZL

Artikelnummer: 1147214

Abmessungen

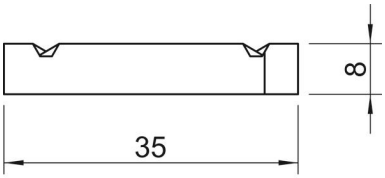

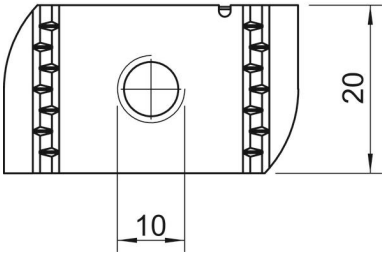

Länge	35 mm
Breite	20 mm
Höhe	8 mm

Technische Daten

Gewinde	M10
Gewinde metrisch	10
Mit Feder	nein