Technisches Datenblatt

Hammerkopfschraube ZL

Artikelnummer: 1148326

Hammerkopfschraube zur Verwendung mit Profilschienen MS4121 und MS4141

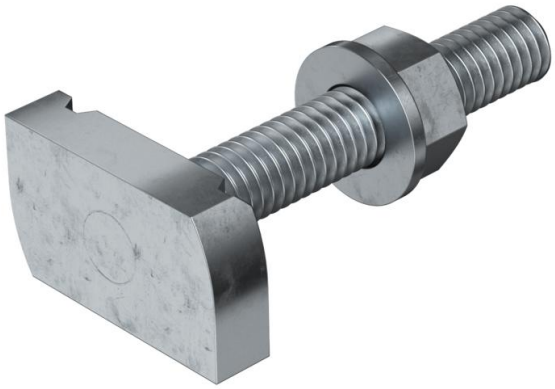

22

St Stahl

ZL Zinklamelle

Stammdaten

Artikelnummer	1148326
Typ	MS41HB M10x60 ZL
Bezeichnung 1	Hammerkopfschraube
Bezeichnung 2	für Profilschiene MS4121/4141
Hersteller	OBO
Dimension	M10x60mm
Werkstoff	Stahl
Oberfläche Oberflächennorm	Zinklamelle
Kleinste VK-Einheit	25
Mengeneinheit	Stück
Gewicht	9,25 kg
Gewichtseinheit	kg/100 St.

Technisches Datenblatt

Hammerkopfschraube ZL

Artikelnummer: 1148326

Abmessungen

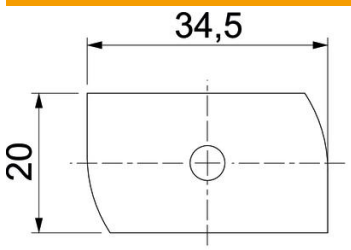

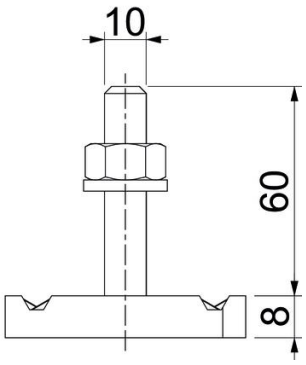

Länge	34,5 mm
Breite	20 mm
Höhe	8 mm
Maß H	8 mm
Maß L	60 mm

Technische Daten

Drehmoment	16 Nm
Geeignet für Montageschiene	ja
Gewinde	M 10 x 60
Unterlegscheibe Ø	20 mm