

# Technisches Datenblatt

## Endstück, für Kanal Typ WDK 100130

Art.-Nr. 6193395

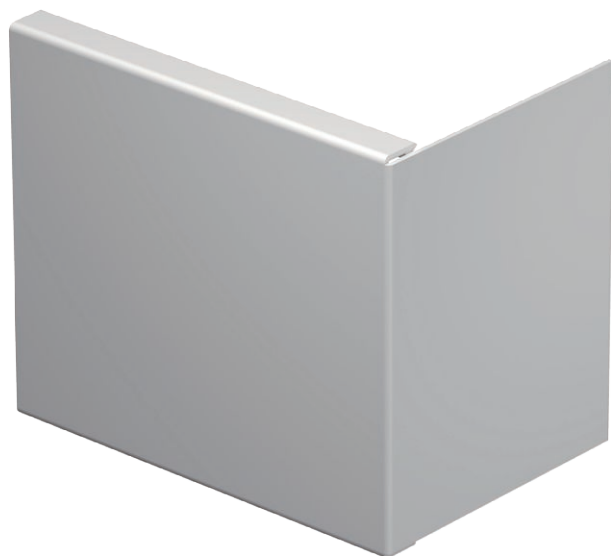

Endstück zum Verschließen der WDK-Kanäle.

Die Endstücke werden auf den WDK-Kanal wie die Oberteile aufgedrückt.



**PVC** Polyvinylchlorid

### Produktbeschreibung

### Stammdaten

Art.-Nr.	6193395
Typ	WDK HE100130RW
Bezeichnung 1	Endstück
Dimension	100x130mm
Farbe	reinweiß
RAL-Nummer	9010
Werkstoff	Polyvinylchlorid
Werkstoff Kürzel	PVC
Kleinste VK-Einheit (VG)	10 Stück
Gewicht	8,20 kg/100 St.

### Technische Daten

	Länge	150,00 mm
	Breite	130,00 mm
	Höhe	100,00 mm
	Maß a	150,00 mm
	Maß b	130,00 mm
	Maß H	130,00 mm
	Ausführung	links/rechts
	Befestigungsart	aufrastbar
	für Kanal-Abmessung	100 x 130
	Geeignet für Funktionserhalt	<input type="checkbox"/>
	Halogenfrei	<input type="checkbox"/>
	Kanalhöhe	100,00 mm
	Schutzfolie	<input type="checkbox"/>
	selbstverlöschend	<input checked="" type="checkbox"/>