

Technisches Datenblatt

Verdrahtungskanal, Typ LKV N 10050

Art.-Nr. 6178437

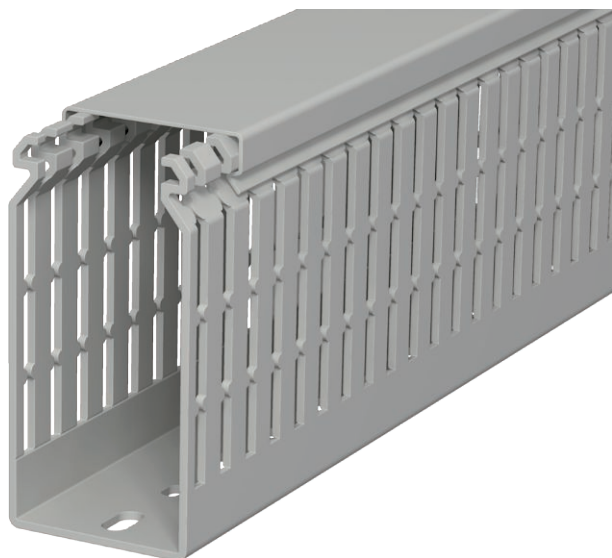

Verdrahtungskanal nach DIN EN 50085-2-3 inkl. Oberteil und Bodenlochung, Verjüngungen in den Seitenschlitzeln verhindern das Herausfallen der Leitungen.

Bodenbündiges Ausführen durch Sollbruchstellen.



PVC Polyvinylchlorid

Stammdaten

Art.-Nr.	6178437
Typ	LKV N 10050
Bezeichnung 1	Verdrahtungskanal
Dimension	100x50x2000
Farbe	steingrau
RAL-Nummer	7030
Werkstoff	Polyvinylchlorid
Werkstoff Kürzel	PVC
Kleinste VK-Einheit (VG)	24 m
Gewicht	83,00 kg/100 m

Technische Daten

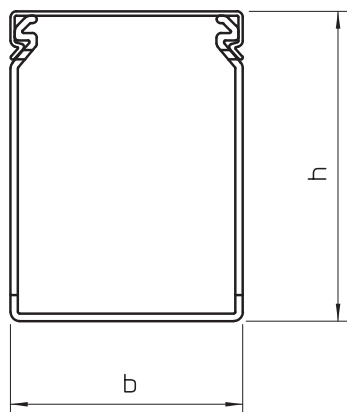

Länge	2.000,00 mm
Breite	50,00 mm
Höhe	100,00 mm
Kanalhöhe	100,00 mm
Abmessung BxH	50x100 mm
Ausführung der Seitenwand	geschlitzt
Befestigungsart	Bodenlochung
Flexibel	<input type="checkbox"/>
Mit Oberteil	<input checked="" type="checkbox"/>
Halogenfrei	<input type="checkbox"/>
Schlitzabstand	12,50 mm
Schlitzbreite	5,00 mm
selbstverlöschend	<input checked="" type="checkbox"/>