

# Technisches Datenblatt

## Verdrahtungskanal, Typ LKV 100100

Art.-Nr. 6178341

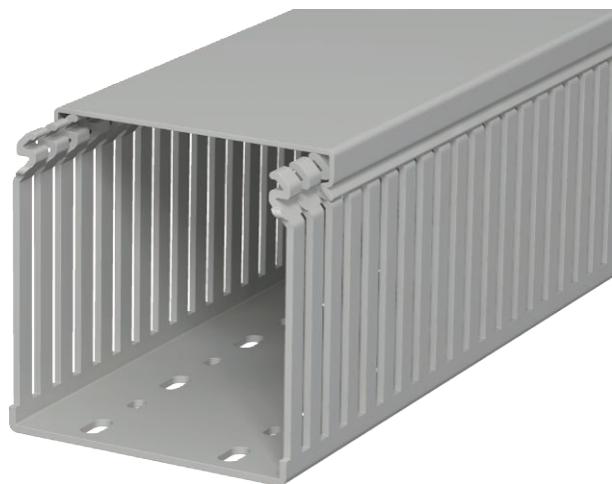

Verdrahtungskanal nach DIN EN 50085-2-3 inkl. Oberteil und Bodenlochung. Sonderlängen auf Anfrage.

Bodenbündiges Ausführen durch Sollbruchstellen.



**PVC** Polyvinylchlorid

### Stammdaten

Art.-Nr.	6178341
Typ	LKV 100100
Bezeichnung 1	Verdrahtungskanal
Dimension	100x100x2000
Farbe	steingrau
RAL-Nummer	7030
Werkstoff	Polyvinylchlorid
Werkstoff Kürzel	PVC
Kleinste VK-Einheit (VG)	8 m
Gewicht	116,50 kg/100 m

### Technische Daten

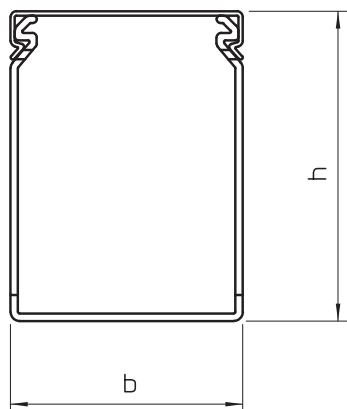

Länge	2.000,00 mm
Breite	100,00 mm
Höhe	100,00 mm
Kanalhöhe	100,00 mm
Abmessung BxH	100x100 mm
Ausführung der Seitenwand	geschlitzt
Befestigungsart	Bodenlochung
Flexibel	<input type="checkbox"/>
Mit Oberteil	<input checked="" type="checkbox"/>
Halogenfrei	<input type="checkbox"/>
Schlitzabstand	12,50 mm
Schlitzbreite	5,00 mm
selbstverlöschend	<input checked="" type="checkbox"/>