

Technisches Datenblatt

Leitungsführungskanal, Typ LKM 30030

Art.-Nr. 6246985

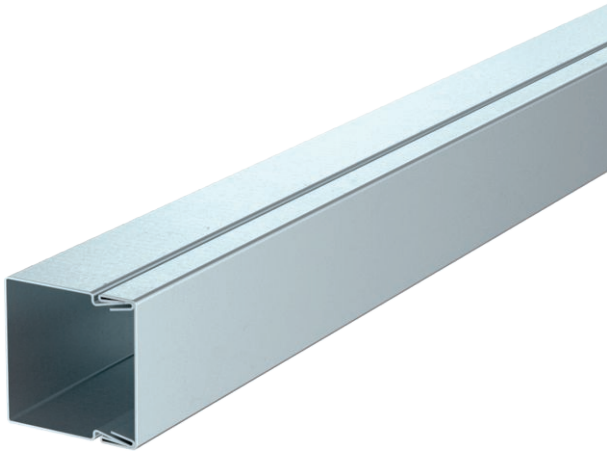

Kanaloberteil und -unterteil mit Bodenlochung.
Der Potentialausgleich ist ohne weitere Hilfsmittel zwischen Unter- und Oberteil gewährleistet.



St Stahl

FS bandverzinkt

Stammdaten

Art.-Nr.	6246985
Typ	LKM30030FS
Bezeichnung 1	Leitungsführungskanal
Bezeichnung 2	mit Bodenlochung
Dimension	30x30x2000
Werkstoff	Stahl
Werkstoff Kürzel	St
Oberfläche	bandverzinkt
Oberfläche nach DIN	DIN EN 10346
Oberfläche Kürzel	FS
Kleinste VK-Einheit (VG)	2 m
Gewicht	62,00 kg/100 m

Technische Daten

	Länge	2.000,00 mm
	Breite	30,00 mm
	Höhe	30,00 mm
	Abmessung BxH	30x30 mm
	Anzahl der festen Trennwände	0
	Anzahl der steckbaren Trennwände	0
	Ausführung Deckel	lose
	Befestigungsart	Bodenlochung
	Halogenfrei	<input checked="" type="checkbox"/>
	Kabelhalteklammer	<input type="checkbox"/>
	Kanalverbinder	<input type="checkbox"/>
	Nutzquerschnitt	7,73 cm ²
	Schutzfolie	<input type="checkbox"/>