Technisches Datenblatt

Verdrahtungskanal, Typ LK4/N 80100

Art.-Nr. 6178233

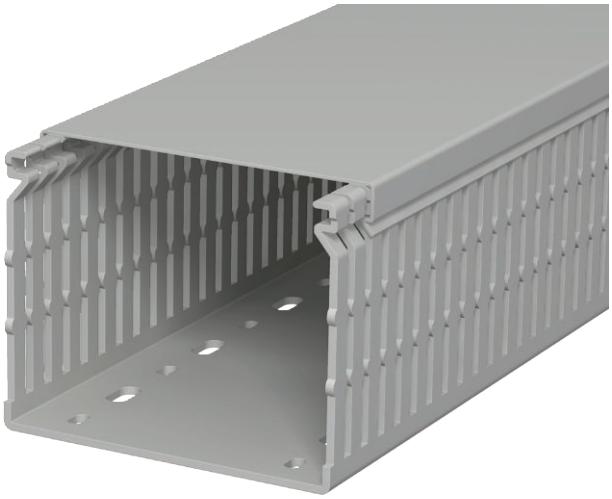

Verdrahtungskanal inkl. Oberteil und Bodenlochung, Verjüngungen in den Seitenschlitzen verhindern das Herausfallen der Leitungen. Das Nennmaß der Systemgröße entspricht dem Innenmaß der Kanäle. Sonderlängen auf Anfrage.

Bodenbündiges Ausführen durch Sollbruchstellen.

PVC Polyvinylchlorid

Stammdaten

Art.-Nr.	6178233
Typ	LK4 N 80100
Bezeichnung 1	Verdrahtungskanal
Dimension	80x100x2000
Farbe	steingrau
RAL-Nummer	7030
Werkstoff	Polyvinylchlorid
Werkstoff Kürzel	PVC
Kleinste VK-Einheit (VG)	2 m
Gewicht	116,50 kg/100 m

Technische Daten

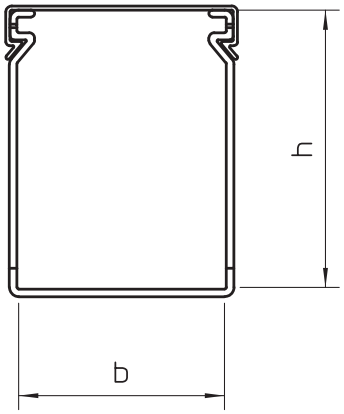

Länge	2.000,00 mm
Breite	100,00 mm
Höhe	80,00 mm
Kanalhöhe	80,00 mm
Abmessung BxH	100x80 mm
Ausführung der Seitenwand	geschlitzt
Befestigungsart	Bodenlochung
Flexibel	☐
Kriechstromfest	☑
Mit Oberteil	☑
Halogenfrei	☐
Schlitzabstand	12,50 mm
Schlitzbreite	5,00 mm
selbstverlöschend	☑