

# Technisches Datenblatt

T-Stück, für Geräteeinbaukanal Rapid 80 Typ GS-S70110

Art.-Nr. 6277060

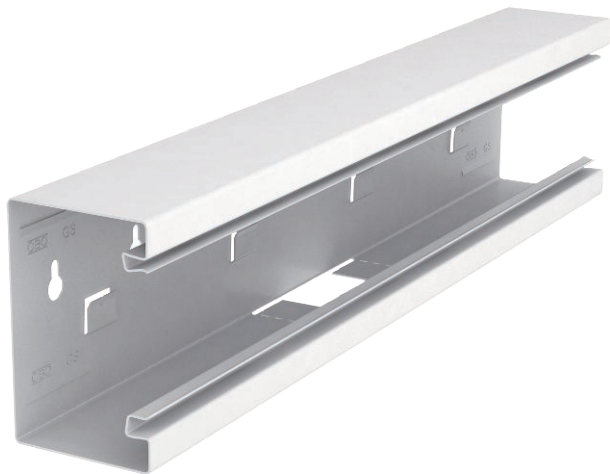

T-Stück zur direkten Wandmontage geeignet.



St Stahl

## Stammdaten

Art.-Nr.	6277060
Typ	GS-ST70110RW
Bezeichnung 1	T-Stück
Bezeichnung 2	symmetrisch
Dimension	70x110mm
Farbe	reinweiß
RAL-Nummer	9010
Werkstoff	Stahl
Werkstoff Kürzel	St
Kleinste VK-Einheit (VG)	1 Stück
Gewicht	127,00 kg/100 St.

## Technische Daten

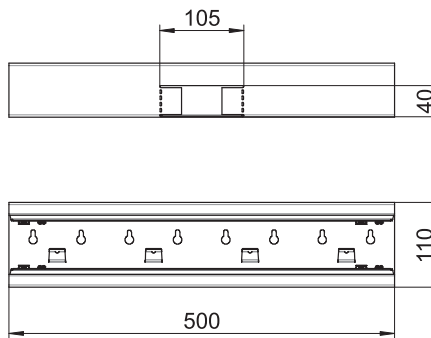

Länge	500,00 mm
Breite	110,00 mm
Höhe	70,00 mm
Breite der Abzweigung	105,00 mm
Ausführung	Unterteil
Anzahl der Oberteile	1
Kanalverbinder	<input type="checkbox"/>
Kabelhalteklammer	<input type="checkbox"/>
Montageart der Oberteile	innenliegend
Montagelochung im Boden	<input checked="" type="checkbox"/>
Oberteilbreite	76,5 mm
Oberteilbreite 2	0,00 mm
Oberteilbreite 3	0,00 mm
Schutzfolie	<input checked="" type="checkbox"/>
Symmetrisch	<input checked="" type="checkbox"/>