

Technisches Datenblatt

Flachwinkel, Kanalhöhe 70 mm

Art.-Nr. 6277220

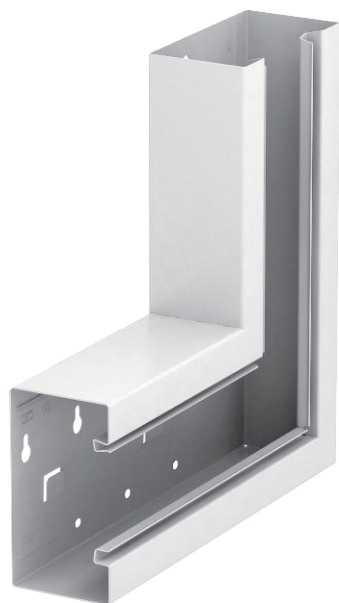

Flachwinkel zur Richtungsänderung der GS Geräteeinbaukanäle.



St Stahl

Stammdaten

Art.-Nr.	6277220
Typ	GS-SFS70130RW
Bezeichnung 1	Flachwinkel
Bezeichnung 2	symmetrisch
Dimension	70x130mm
Farbe	reinweiß
RAL-Nummer	9010
Werkstoff	Stahl
Werkstoff Kürzel	St
Kleinste VK-Einheit (VG)	1 Stück
Gewicht	137,00 kg/100 St.

Technische Daten

	Länge	300,00 mm
	Breite	130,00 mm
	Höhe	70,00 mm
	Anzahl der Oberteile	1
	Ausführung	Unterteil
	für Kanalbreite	130,00 mm
	für Kanalhöhe	70,00 mm
	Kabelhalteklammer	<input type="checkbox"/>
	Kanalverbinder	<input type="checkbox"/>
	Montageart der Oberteile	innenliegend
	Montagebohrung im Boden	<input checked="" type="checkbox"/>
	Oberteilbreite	76,5 mm
	Oberteilbreite 2	0,00 mm
	Oberteilbreite 3	0,00 mm
Richtungsänderung	vertikal steigend	
Schutzfolie	<input checked="" type="checkbox"/>	
Symmetrisch	<input checked="" type="checkbox"/>	
Winkelbereich	90,00 - 90,00 °	