

Technisches Datenblatt

Geräteeinbaukanal Rapid 80, Kanalbreite 110,
Kanalhöhe 90, symmetrisch
Art.-Nr. 6277100



GS Geräteeinbaukanal zur Montage auf der Wand oder an Befestigungskonsolen. Der GS Geräteeinbaukanal verfügt über selbstkontaktierende Rastlaschen zur Aufnahme einer Trennwand aus Stahlblech. Der Potentialausgleich zwischen den Kanalunterteilen erfolgt über die Kupplung. Zwischen Oberteil und Unterteil wird die Schutzmaßnahme und der Potentialausgleich durch die patentierte, selbstkontaktierende Kanalabdeckung gewährleistet. Die Systemöffnung beträgt real 76,5 mm. Das Oberteil muss separat bestellt werden.

Überlängen bis 3000 mm von Kanalunterteilen und -oberteilen sowie andere RAL-Farben können auf Anfrage realisiert werden. Die Sichtflächen der lackierten Geräteeinbaukanäle sind foliert.



St Stahl

Stammdaten

Art.-Nr.	6277100
Typ	GS-S90110RW
Bezeichnung 1	Geräteeinbaukanal
Bezeichnung 2	symmetrisch
Dimension	90x110x2000
Farbe	reinweiß
RAL-Nummer	9010
Werkstoff	Stahl
Werkstoff Kürzel	St
Kleinste VK-Einheit (VG)	2 m
Gewicht	290,00 kg/100 m

Technische Daten

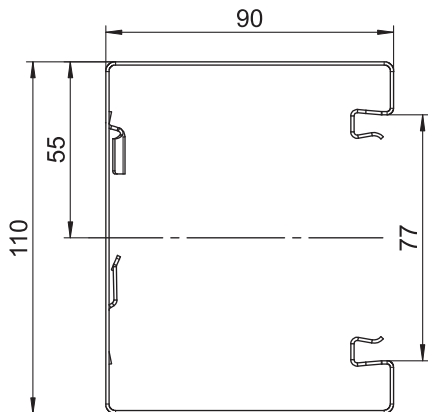

Länge	2.000,00 mm
Breite	110,00 mm
Höhe	90,00 mm
Anzahl der Oberteile	1
Anzahl der steckbaren Trennwände	1
Ausführung Rückwand (Innenseite)	mit Rastnasen
Bauform rechteckig	<input checked="" type="checkbox"/>
Befestigungsart	schraubbar
Bodenlochung	mit Bodenlochung
Kabelhalteklammer	<input type="checkbox"/>
Kanalhöhe	90,00 mm
Kanalhöhe	110,00 mm
Kanalverbinder	<input type="checkbox"/>
Montageart der Oberteile	innenliegend
Montagelochung im Boden	<input checked="" type="checkbox"/>
Nutzquerschnitt	83,00 cm ²
Nutzquerschnitt	8.300,00 mm ²
Oberteilbreite	76,5 mm
Oberteilbreite 2	0,00 mm
Oberteilbreite 3	0,00 mm
Oberteil mitgeliefert	<input type="checkbox"/>

Technisches Datenblatt

Geräteeinbaukanal Rapid 80, Kanalbreite 110,
Kanalhöhe 90, symmetrisch
Art.-Nr. 6277100



Technische Daten

Schutzfolie	<input checked="" type="checkbox"/>
Symmetrisch	<input checked="" type="checkbox"/>