

# Technisches Datenblatt

Geräteeinbaukanal Rapid 80, Kanalbreite 210,  
Kanalhöhe 70, asymmetrisch  
Art.-Nr. 6278000

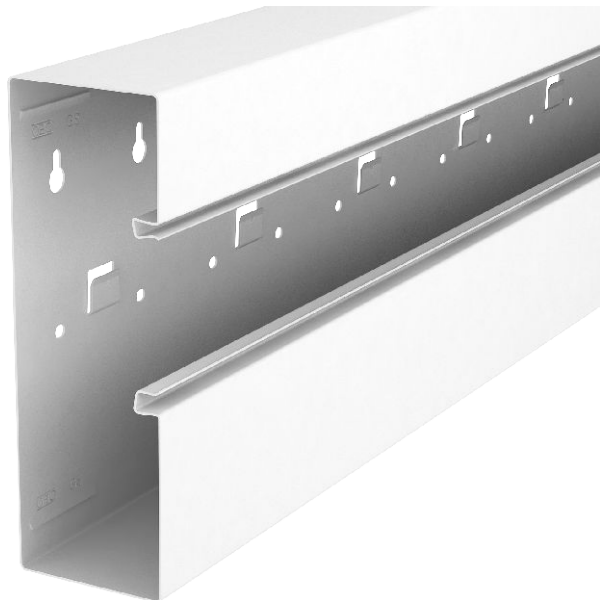

GS Geräteeinbaukanal zur Montage auf der Wand oder an Befestigungskonsolen. Der GS Geräteeinbaukanal verfügt über selbstkontaktierende Rastlaschen zur Aufnahme einer Trennwand aus Stahlblech. Der Potentialausgleich zwischen den Kanalunterteilen erfolgt über die Kupplung. Zwischen Oberteil und Unterteil wird die Schutzmaßnahme und der Potentialausgleich durch die patentierte, selbstkontaktierende Kanalabdeckung gewährleistet. Die Systemöffnung beträgt real 76,5 mm.

Lackierte Sichtflächen foliert.

Überlängen bis 3000 mm von Kanalunterteilen und -oberteilen sowie andere RAL-Farben können auf Anfrage realisiert werden. Die Sichtflächen der lackierten Geräteeinbaukanäle sind foliert.



St Stahl

## Stammdaten

Art.-Nr.	6278000
Typ	GS-A70210RW
Bezeichnung 1	Geräteeinbaukanal
Bezeichnung 2	asymmetrisch
Dimension	70x210x2000
Farbe	reinweiß
RAL-Nummer	9010
Werkstoff	Stahl
Werkstoff Kürzel	St
Kleinste VK-Einheit (VG)	2 m
Gewicht	415,00 kg/100 m

## Technische Daten

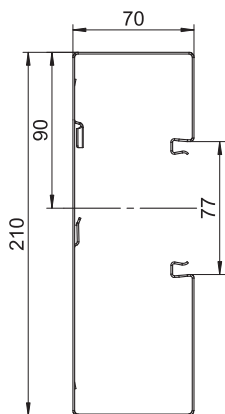

Länge	2.000,00 mm
Breite	210,00 mm
Höhe	70,00 mm
Anzahl der Oberteile	1
Anzahl der steckbaren Trennwände	1
Ausführung Rückwand (Innenseite)	mit Rastnasen
Bauform rechteckig	<input checked="" type="checkbox"/>
Befestigungsart	schraubbar
Bodenlochung	mit Bodenlochung
Kabelhalteklammer	<input type="checkbox"/>
Kanalhöhe	70,00 mm
Kanalhöhe	210,00 mm
Kanalverbinder	<input type="checkbox"/>
Montageart der Oberteile	innenliegend
Montagelochung im Boden	<input checked="" type="checkbox"/>
Nutzquerschnitt	127,00 cm <sup>2</sup>
Nutzquerschnitt	12.700,00 mm <sup>2</sup>
Oberteilbreite	76,5 mm
Oberteilbreite 2	0,00 mm

# Technisches Datenblatt

Geräteeinbaukanal Rapid 80, Kanalbreite 210,  
Kanalhöhe 70, asymmetrisch  
Art.-Nr. 6278000



## Technische Daten

Oberteilbreite 3	0,00 mm
Oberteil mitgeliefert	<input type="checkbox"/>
Schutzfolie	<input checked="" type="checkbox"/>
Symmetrisch	<input type="checkbox"/>