

Technisches Datenblatt

Geräteeinbaukanal Rapid 80, Kanalbreite 170,
Kanalhöhe 70, asymmetrisch
Art.-Nr. 6277800

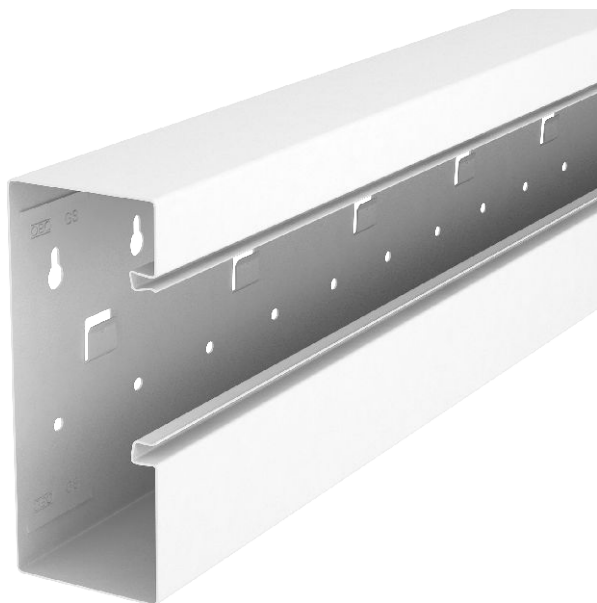

GS Geräteeinbaukanal zur Montage auf der Wand oder an Befestigungskonsolen. Der GS Geräteeinbaukanal verfügt über selbstkontaktierende Rastlaschen zur Aufnahme einer Trennwand aus Stahlblech. Der Potentialausgleich zwischen den Kanalunterteilen erfolgt über die Kupplung. Zwischen Oberteil und Unterteil wird die Schutzmaßnahme und der Potentialausgleich durch die patentierte, selbstkontaktierende Kanalabdeckung gewährleistet. Die Systemöffnung beträgt real 76,5 mm. Das Oberteil muss separat bestellt werden.

Überlängen bis 3000 mm von Kanalunterteilen und -oberteilen sowie andere RAL-Farben können auf Anfrage realisiert werden. Die Sichtflächen der lackierten Geräteeinbaukanäle sind foliiert.



St Stahl

Stammdaten

Art.-Nr.	6277800
Typ	GS-A70170RW
Bezeichnung 1	Geräteeinbaukanal
Bezeichnung 2	asymmetrisch
Dimension	70x170x2000
Farbe	reinweiß
RAL-Nummer	9010
Werkstoff	Stahl
Werkstoff Kürzel	St
Kleinste VK-Einheit (VG)	2 m
Gewicht	352,00 kg/100 m

Technische Daten

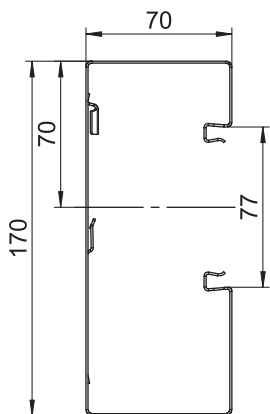

Länge	2.000,00 mm
Breite	170,00 mm
Höhe	70,00 mm
Anzahl der Oberteile	1
Anzahl der steckbaren Trennwände	1
Ausführung Rückwand (Innenseite)	mit Rastnasen
Bauform rechteckig	<input checked="" type="checkbox"/>
Befestigungsart	schraubbar
Bodenlochung	mit Bodenlochung
Halogenfrei	<input checked="" type="checkbox"/>
Kabelhalteklammer	<input type="checkbox"/>
Kanalhöhe	70,00 mm
Kanalhöhe	170,00 mm
Kanalverbinder	<input type="checkbox"/>
Montageart der Oberteile	innenliegend
Montagelochung im Boden	<input checked="" type="checkbox"/>
Nutzquerschnitt	100,10 cm ²
Nutzquerschnitt	10.010,00 mm ²
Oberteilbreite	76,5 mm

Technisches Datenblatt

Geräteeinbaukanal Rapid 80, Kanalbreite 170,
Kanalhöhe 70, asymmetrisch
Art.-Nr. 6277800



Technische Daten

Oberteilbreite 2	0,00 mm
Oberteilbreite 3	0,00 mm
Oberteil mitgeliefert	<input type="checkbox"/>
Schutzfolie	<input checked="" type="checkbox"/>
Symmetrisch	<input type="checkbox"/>