

# Technisches Datenblatt

Geräteeinbaukanal Rapid 45-2, Kanalbreite 100,  
Kanalhöhe 53  
Art.-Nr. 6113002

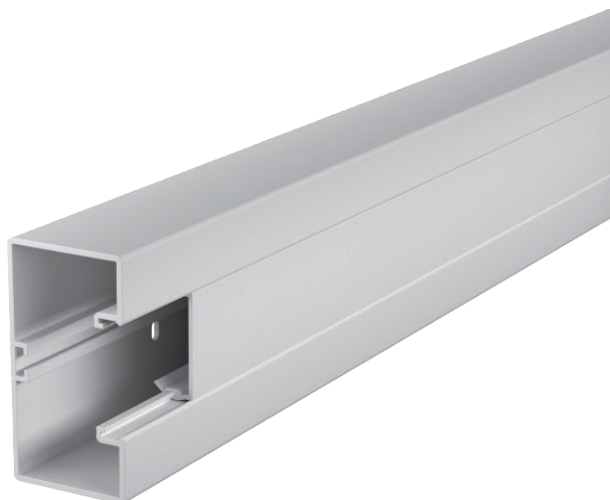

Kanaloberteil und -unterteil mit Bodenlochung zur direkten Wandmontage.



**PVC** Polyvinylchlorid

## Stammdaten

Art.-Nr.	6113002
Typ	GK-53100LGR
Bezeichnung 1	Geräteeinbaukanal
Bezeichnung 2	Rapid 45-2 1-zügig
Dimension	53x100x2000
Farbe	lichtgrau
RAL-Nummer	7035
Werkstoff	Polyvinylchlorid
Werkstoff Kürzel	PVC
Kleinste VK-Einheit (VG)	2 m
Gewicht	130,30 kg/100 m

## Technische Daten

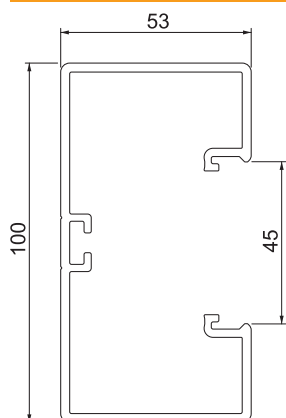

Länge	2.000,00 mm
Breite	100,00 mm
Höhe	53,00 mm
Anzahl der Oberteile	1
Anzahl der steckbaren Trennwände	1
Ausführung Rückwand (Innenseite)	durchlaufendes C-Profil
Bauform rechteckig	<input checked="" type="checkbox"/>
Bodenlochung	mit Bodenlochung
Halogenfrei	<input type="checkbox"/>
Kabelhalteklammer	<input type="checkbox"/>
Kanalverbinder	<input type="checkbox"/>
Montageart der Oberteile	innenliegend
Montagelochung im Boden	<input checked="" type="checkbox"/>
Oberteilbreite	45 mm
Oberteilbreite 2	0,00 mm
Oberteilbreite 3	0,00 mm
Oberteil mitgeliefert	<input checked="" type="checkbox"/>
Schutzfolie	<input checked="" type="checkbox"/>
Symmetrisch	<input checked="" type="checkbox"/>