

Technisches Datenblatt

Flachwinkel, asymmetrisch, fallend, für
Geräteeinbaukanal Rapid 80 Typ GS-S133110
Art.-Nr. 6282730

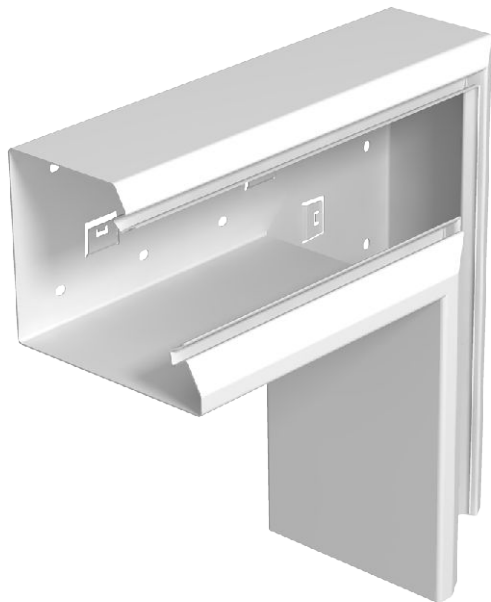

Flachwinkel fallend zur direkten Wandmontage geeignet.



St Stahl

Stammdaten

Art.-Nr.	6282730
Typ	GEK-SAFF-133110RW
Bezeichnung 1	Flachwinkel
Bezeichnung 2	fallend für Pultkanal
Dimension	133x110mm
Farbe	reinweiß
RAL-Nummer	9010
Werkstoff	Stahl
Werkstoff Kürzel	St
Kleinste VK-Einheit (VG)	1 Stück
Gewicht	169,00 kg/100 St.

Technische Daten

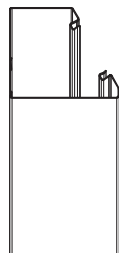
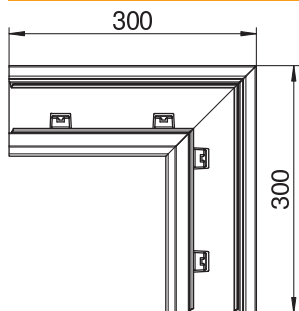

Länge	300,00 mm
Breite	133,00 mm
Anzahl der Oberteile	1
Ausführung	Unterteil
für Kanal-Abmessung	133x110P
für Kanalbreite	110,00 mm
Halogenfrei	<input checked="" type="checkbox"/>
Kabelhalteklammer	<input type="checkbox"/>
Kanalverbinder	<input type="checkbox"/>
Montageart der Oberteile	innenliegend
Montagebohrung im Boden	<input checked="" type="checkbox"/>
Oberteilbreite	76,5 mm
Oberteilbreite 2	0,00 mm
Oberteilbreite 3	0,00 mm
Richtungsänderung	vertikal fallend
Schutzfolie	<input checked="" type="checkbox"/>
Symmetrisch	<input type="checkbox"/>
Winkelbereich	90,00 - 90,00 °