

# Technisches Datenblatt

Geräteeinbaukanal Rapid 45-2, Kanalbreite 165,  
Kanalhöhe 53  
Art.-Nr. 6112600

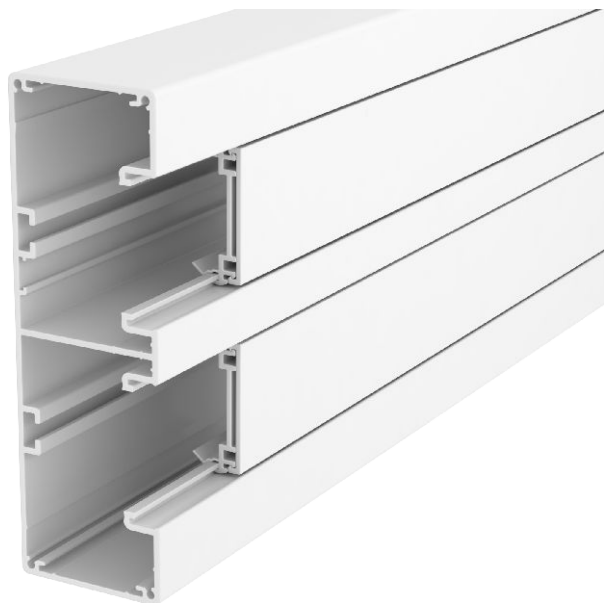

Geräteeinbaukanal Aluminium komplett bestehend aus Unter- und Oberteil. Das Unterteil ist ohne Bodenlochung.

#### Hinweis:

Bei eloxierten Geräteeinbaukanälen und Formteilen aus Aluminium lassen sich leichte Farbtonunterschiede, die auf material- und verfahrensbedingte zulässige Streuung zurückzuführen sind, nicht vermeiden (gemäß DIN 17 611). Einbaugeräte mit 45 mm Größe können direkt eingeklickt werden. Bei Verwendung von Haubenformteilen aus PC/ABS kommt es aufgrund der unterschiedlichen Materialien zu Farbtonunterschieden.



**Alu** Aluminium

## Stammdaten

|                          |                        |
|--------------------------|------------------------|
| Art.-Nr.                 | 6112600                |
| Typ                      | GA-53165RW             |
| Bezeichnung 1            | Geräteeinbaukanal      |
| Bezeichnung 2            | Rapid 45-2 2-zügig Alu |
| Dimension                | 53x165x2000            |
| Farbe                    | reinweiß               |
| RAL-Nummer               | 9010                   |
| Werkstoff                | Aluminium              |
| Werkstoff Kürzel         | Alu                    |
| Kleinste VK-Einheit (VG) | 2 m                    |
| Gewicht                  | 370,75 kg/100 m        |

## Technische Daten

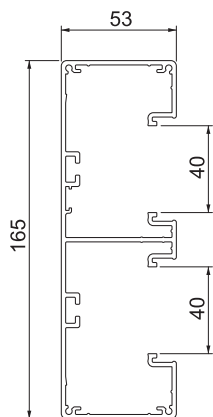

|                                  |                                     |
|----------------------------------|-------------------------------------|
| Länge                            | 2.000,00 mm                         |
| Breite                           | 165,00 mm                           |
| Höhe                             | 53,00 mm                            |
| Anzahl der Oberteile             | 2                                   |
| Anzahl der steckbaren Trennwände | 2                                   |
| Ausführung Rückwand (Innenseite) | durchlaufendes C-Profil             |
| Bauform rechteckig               | <input checked="" type="checkbox"/> |
| Kabelhalteklammer                | <input type="checkbox"/>            |
| Kanalverbinder                   | <input type="checkbox"/>            |
| Montageart der Oberteile         | innenliegend                        |
| Montagelochung im Boden          | <input type="checkbox"/>            |
| Oberteilbreite                   | 45 mm                               |
| Oberteilbreite 2                 | 45,00 mm                            |
| Oberteilbreite 3                 | 0,00 mm                             |
| Oberteil mitgeliefert            | <input checked="" type="checkbox"/> |
| Schutzfolie                      | <input checked="" type="checkbox"/> |
| Symmetrisch                      | <input checked="" type="checkbox"/> |