

Technisches Datenblatt

Oberteilklammer für WDK-Kanäle, Kanalbreite 60 mm

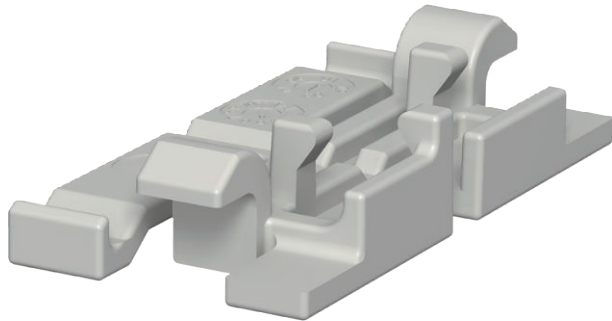

Art.-Nr. 6022995



Oberteilklammer zur besseren und einfachen Verlegung der Leitungen im WDK-Kanal.

Die Oberteilklammer kann auf der ganzen Kanallänge verschoben werden.

Die Oberteilklammer wird auf der einen Seite eingerastet und nach vorne gestellt. Auf diese Weise ergibt sich eine Öffnung von 30°, dadurch ist die Verlegung der Leitungen sehr einfach.



PVC Polyvinylchlorid

Stammdaten

Art.-Nr.	6022995
Typ	2370 60
Bezeichnung 1	Oberteilklammer
Dimension	60mm
Farbe	lichtgrau
RAL-Nummer	7035
Werkstoff Bezeichnung	Polyvinylchlorid
Werkstoff	Polyvinylchlorid
Werkstoff Kürzel	PVC
Kleinste VK-Einheit (VG)	20 Stück
Gewicht	0,50 kg/100 St.

Technische Daten

	Länge	24,80 mm
	Breite	48,80 mm
	Maß a	48,80 mm
	Maß b	24,80 mm
	Ausführung	Einzel
	Befestigungsart	einrastbar
	Geeignet für Funktionserhalt	<input type="checkbox"/>
	Halogenfrei	<input type="checkbox"/>
	Mit Potenzialausgleich	<input type="checkbox"/>
	Oberteilbreite	60 mm
	selbstverlöschend	<input checked="" type="checkbox"/>