

Technisches Datenblatt

Anbau-Abzweigstück 110

Art.-Nr. 6098421

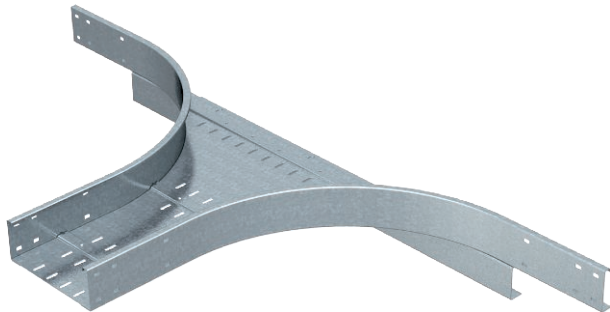

Anbau-Abzweigstück für den horizontalen Einsatz. Für alle Weitspannkabelrinnen mit der Seitenhöhe 110 mm.

Zur weiteren Stabilisierung sollten im Bereich der Formteile Unterstützungen vorgesehen werden.



St Stahl

FS bandverzinkt

Stammdaten

| | |
|--------------------------|-----------------------------|
| Art.-Nr. | 6098421 |
| Typ | WRAA 160 FS |
| Bezeichnung 1 | Anbau-Abzweigstück |
| Bezeichnung 2 | für Weitspannkabelrinne 110 |
| Dimension | 110x600 |
| Werkstoff | Stahl |
| Werkstoff Kürzel | St |
| Oberfläche | bandverzinkt |
| Oberfläche nach DIN | DIN EN 10346 |
| Oberfläche Kürzel | FS |
| Kleinste VK-Einheit (VG) | 1 Stück |
| Gewicht | 1.995,00 kg/100 St. |

Technische Daten

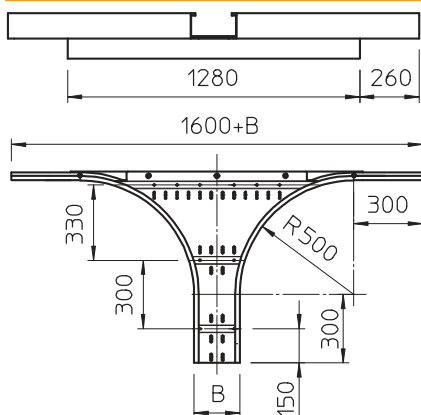

| | |
|---------------------------|-------------------------------------|
| Breite | 600,00 mm |
| Seitenhöhe | 110,00 mm |
| Maß B | 600,00 mm |
| Ausführung Verbinder | ohne Verbinder |
| Blechstärke | 2,00 mm |
| Rostfreier Stahl, gebeizt | <input type="checkbox"/> |
| Weitspann-Ausführung | <input checked="" type="checkbox"/> |