Technisches Datenblatt

TP-Wand- und Deckenbügel

Art.-Nr. 6363806

TP-Wand- und Deckenbügel für die universelle Bauwerksbefestigung.

Wichtig! Wird der Bügel direkt an der Wand oder Decke befestigt, ist aus Stabilitätsgründen immer das Distanzstück Typ DS 4 einzusetzen.

St	Stahl
FS	bandverzinkt

Stammdaten

Art.-Nr.	6363806
Typ	TPD 145 FS
Bezeichnung 1	Wand- und Deckenbügel
Bezeichnung 2	TP-Profil
Dimension	B145mm
Werkstoff	Stahl
Werkstoff Kürzel	St
Oberfläche	bandverzinkt
Oberfläche nach DIN	DIN EN 10346
Oberfläche Kürzel	FS
Kleinste VK-Einheit (VG)	1 Stück
Gewicht	48,00 kg/100 St.

Technische Daten

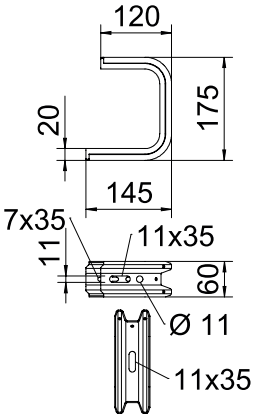

Länge	145,00 mm
Breite	145,00 mm
Maß B	145,00 mm
Maß H	175,00 mm
Ausführung	Abhängebügel (C-Bügel)
F in Decke	1,30 kN
F in kN Wand	1,40 kN
für Breite	100,00 mm
Geeignet für Rinnen-/Leiter-breite	100,00 mm
Geeignet für Funktionserhalt	☐
Geeignet für Kabelrinne	☑
Geeignet für Kabelleiter	☑
Geeignet für Gitterrinne	☑
Verstellbar	☐

zul. Belastung:

Dübel zul. F 1,65	1,65 kN

Technische Daten

zul. Belastung:

Dübel zul. F 3,57	3,57 kN

Technische Daten
zul. Belastung:

Technische Daten
zul. Belastung: