

# Technisches Datenblatt

## Stoßstellenleiste

Art.-Nr. 7070369

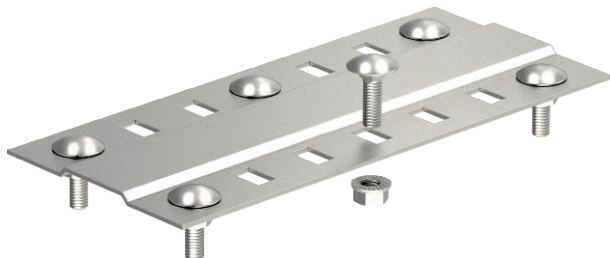

Stoßstellenleiste in breiter Ausführung für den Einsatz in allen Kabelrinnen und Weitspannkabelrinnen.

Inklusive anteiligem Befestigungsmaterial.



<b>VA</b>	Edelstahl, rostfrei 1.4301
<b>2B</b>	blank, nachbehandelt

### Stammdaten

Art.-Nr.	7070369
Typ	SSLB 400 A2
Bezeichnung 1	Stoßstellenleiste
Bezeichnung 2	breit, mit 4 Befestigungen
Dimension	B400mm
Werkstoff	Edelstahl, rostfrei Werkstoff 1.4301
Werkstoff Kürzel	A2
Oberfläche	blank, nachbehandelt
Oberfläche Kürzel	2B
Kleinste VK-Einheit (VG)	20 Stück
Gewicht	38,20 kg/100 St.

### Technische Daten

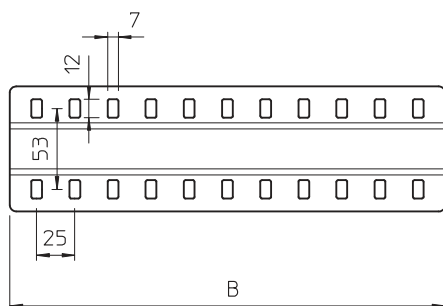

Breite	385,00 mm
Höhe	4,00 mm
Seitenhöhe	35,00 mm
Maß B	400,00 mm
Ausführung	Stoßstellenleiste
Anzahl	4,00 St.
Schrauben	
Blechstärke	1,50 mm
Geeignet für Kabelrinne	<input checked="" type="checkbox"/>
Geeignet für Funktionserhalt	<input type="checkbox"/>
Rostfreier Stahl, gebeizt	<input type="checkbox"/>
Verbindungsart	Schraubverbinder
Weitspann-Ausführung	<input checked="" type="checkbox"/>