

Technisches Datenblatt

Sechskantschraube M10

Art.-Nr. 6418248

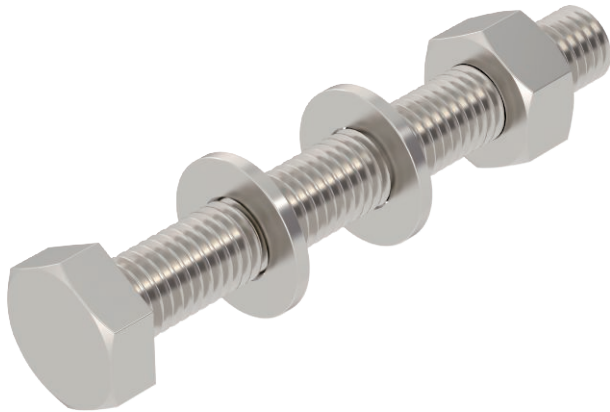

Sechskantschraube zur universellen Befestigung von Konstruktionsbauteilen. Inklusive Sechskantmutter und 2 Unterlegscheiben.



VA	Edelstahl, rostfrei 1.4401
2B	blank, nachbehandelt

Stammdaten

Art.-Nr.	6418248
Typ	SKS 10x80 A4
Bezeichnung 1	Sechskantschraube
Bezeichnung 2	mit Mutter und Scheiben
Dimension	M10x80
Werkstoff	Edelstahl, rostfrei Werkstoff 1.4401
Werkstoff Kürzel	A4
Oberfläche	blank, nachbehandelt
Oberfläche Kürzel	2B
Kleinste VK-Einheit (VG)	20 Stück
Gewicht	7,80 kg/100 St.

Technische Daten

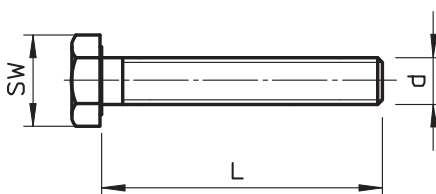

Länge	80,00 mm
Maß d	10,00 mm
Maß L	80,00 mm
SW	17,00 mm
Abmessung	M 10 x 80 mm
Festigkeitsklasse	A4-70
Gewinde	M 10 x 80
Gewinde metrisch	10
Gewindesteigung	1,50 mm
Mit Mutter	<input checked="" type="checkbox"/>
Mit Unterlegscheibe	<input checked="" type="checkbox"/>
Vollgewinde	<input checked="" type="checkbox"/>