

# Technisches Datenblatt

## 45°-Bogen Magic 35

Art.-Nr. 6041000

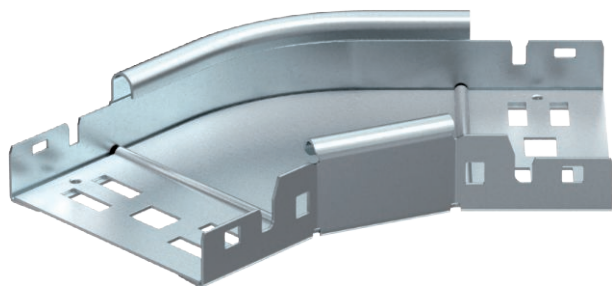

Bogen 45° mit Schnellverbindungs-System. Für alle Kabelrinentypen mit der Seitenhöhe 35 mm.



|           |              |
|-----------|--------------|
| <b>St</b> | Stahl        |
| <b>FS</b> | bandverzinkt |

### Stammdaten

|                          |                       |
|--------------------------|-----------------------|
| Art.-Nr.                 | 6041000               |
| Typ                      | RBM 45 310 FS         |
| Bezeichnung 1            | Bogen 45°             |
| Bezeichnung 2            | mit Schnellverbindung |
| Dimension                | 35x100                |
| Werkstoff                | Stahl                 |
| Werkstoff Kürzel         | St                    |
| Oberfläche               | bandverzinkt          |
| Oberfläche nach DIN      | DIN EN 10346          |
| Oberfläche Kürzel        | FS                    |
| Kleinste VK-Einheit (VG) | 1 Stück               |
| Gewicht                  | 40,80 kg/100 St.      |

### Technische Daten

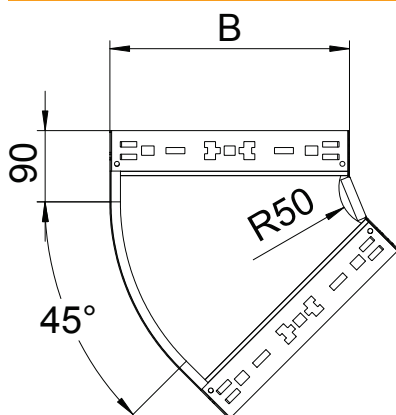

|                              |                          |
|------------------------------|--------------------------|
| Breite                       | 100,00 mm                |
| Seitenhöhe                   | 35,00 mm                 |
| Maß B                        | 100,00 mm                |
| Maß R                        | 150,00 mm                |
| Abbiegung (Winkel)           | 45°                      |
| Ausführung Verbinder         | integrierter Verbinder   |
| Blechstärke                  | 1,25 mm                  |
| Abmessung                    | 35x100 mm                |
| Geeignet für Funktionserhalt | <input type="checkbox"/> |
| Montagelochung im Boden      | <input type="checkbox"/> |
| NATO Lochbild                | <input type="checkbox"/> |
| Richtungsänderung            | horizontal               |
| Rostfreier Stahl, gebeizt    | <input type="checkbox"/> |
| Seitenlochung                | <input type="checkbox"/> |
| Weitspann-Ausführung         | <input type="checkbox"/> |