

# Technisches Datenblatt

Mittenabhängung, für Kabelrinnen mit eingerolltem  
Seitenholm  
Art.-Nr. 6358500

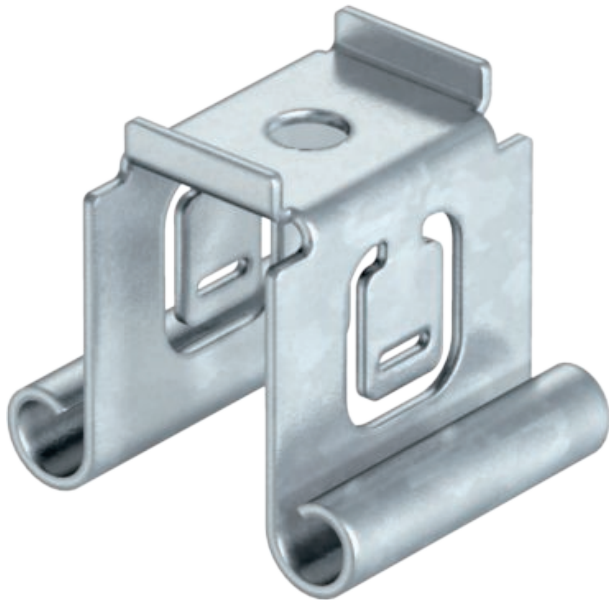

Mittenabhängung für Kabelrinnen.

Maximale Seitenhöhe der Kabelrinne 60 mm. Bei der Belegung auf gleichmäßige Verteilung der Last achten (keine einseitige Belegung).



|           |              |
|-----------|--------------|
| <b>St</b> | Stahl        |
| <b>FS</b> | bandverzinkt |

## Stammdaten

|                          |                 |
|--------------------------|-----------------|
| Art.-Nr.                 | 6358500         |
| Typ                      | MAH 050 FS      |
| Bezeichnung 1            | Mittenabhängung |
| Bezeichnung 2            | für Kabelrinne  |
| Dimension                | B50mm           |
| Werkstoff                | Stahl           |
| Werkstoff Kürzel         | St              |
| Oberfläche               | bandverzinkt    |
| Oberfläche nach DIN      | DIN EN 10346    |
| Oberfläche Kürzel        | FS              |
| Kleinste VK-Einheit (VG) | 1 Stück         |
| Gewicht                  | 5,00 kg/100 St. |

## Technische Daten

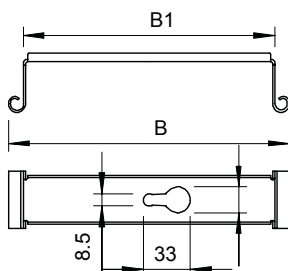

|                                   |                          |
|-----------------------------------|--------------------------|
| Breite                            | 50,00 mm                 |
| Höhe                              | 39,50 mm                 |
| Maß B                             | 47,00 mm                 |
| Maß B1                            | 26,00 mm                 |
| bei Typ                           | MAH/50                   |
| für Breite                        | 50,00 - 50,00 mm         |
| für Gewindestange                 | M8                       |
| für Gewindestange metrisch        | 8                        |
| Geeignet für Rinnen-/Leiterbreite | 50,00 mm                 |
| Verstellbar                       | <input type="checkbox"/> |