

Technisches Datenblatt

Klemmstück für Trennstegbefestigung in RKSM

Art.-Nr. 6062280

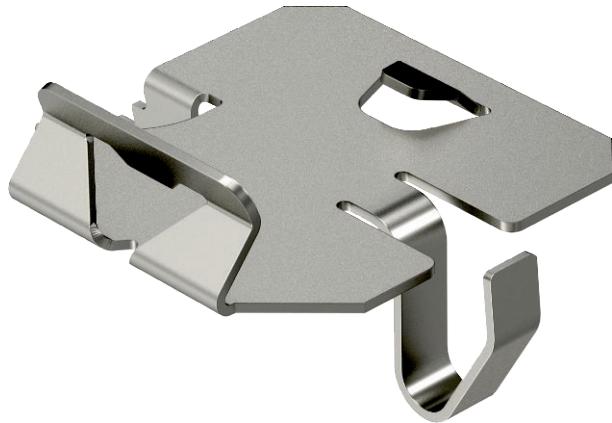

Klemmstück zur schraubenlosen Befestigung von Trennstegen in RKSM Kabelrinnen.



VA	Edelstahl, rostfrei 1.4310
2B	blank, nachbehandelt

Stammdaten

Art.-Nr.	6062280
Typ	KS KR A2
Bezeichnung 1	Klemmstück für Kabelrinne
Bezeichnung 2	zur Trennstegbefestigung
Werkstoff	Edelstahl, rostfrei Werkstoff 1.4310
Werkstoff Kürzel	A2
Oberfläche	blank, nachbehandelt
Oberfläche Kürzel	2B
Kleinste VK-Einheit (VG)	30 Stück
Gewicht	0,54 kg/100 St.

Technische Daten

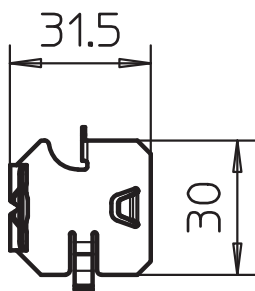

Bauform	Adapter
Befestigungsart	Klemmbefestigung
Geeignet für Gitterrinne	<input type="checkbox"/>
Geeignet für Kabelleiter	<input type="checkbox"/>
Geeignet für Kabelrinne	<input checked="" type="checkbox"/>
Geeignet für Funktionserhalt	<input type="checkbox"/>
Geeignet für Steigeleiter	<input type="checkbox"/>
Rostfreier Stahl, gebeizt	<input type="checkbox"/>