

# Technisches Datenblatt

## Klemmstück GKT 38

Art.-Nr. 6017092



Klemmstück zur Befestigung von Trennstegen in Gitterrinnen.

Inklusive Schraube Typ FRS M6 x 20.



**VA** Edelstahl, rostfrei 1.4401

**2B** blank, nachbehandelt

### Stammdaten

Art.-Nr.	6017092
Typ	GKT 38 A4
Bezeichnung 1	Klemmstück für Gitterrinne
Bezeichnung 2	zur Trennstegbefestigung
Werkstoff	Edelstahl, rostfrei Werkstoff 1.4401
Werkstoff Kürzel	A4
Oberfläche	blank, nachbehandelt
Oberfläche Kürzel	2B
Kleinste VK-Einheit (VG)	10 Stück
Gewicht	2,20 kg/100 St.

### Technische Daten

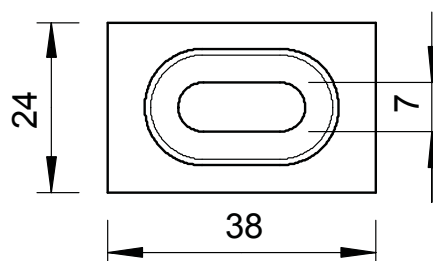

Abmessung	38 x 24 mm
Geeignet für Kabelrinne	<input type="checkbox"/>
Geeignet für Gitterrinne	<input checked="" type="checkbox"/>
Geeignet für Kabelleiter	<input type="checkbox"/>
Rostfreier Stahl, gebeizt	<input type="checkbox"/>