

Technisches Datenblatt

Klemmstück GKS 34

Art.-Nr. 6016859



Klemmstück für die Befestigung von Gitterkabelrinnen auf Wand- oder Stielauslegern.

Inklusive Schraube FRS M6 x 20 mit Mutter und Scheibe.



VA Edelstahl, rostfrei 1.4401

2B blank, nachbehandelt

Produkttext Lieferumfang | Inklusive Schraube FRS M6 x 20 mit Mutter und Scheibe.

Stammdaten

Art.-Nr.	6016859
Typ	GKS 34 A4
Bezeichnung 1	Klemmstück
Bezeichnung 2	für Gitterrinnenbefestigung
Werkstoff	Edelstahl, rostfrei Werkstoff 1.4401
Werkstoff Kürzel	A4
Oberfläche	blank, nachbehandelt
Oberfläche Kürzel	2B
Kleinste VK-Einheit (VG)	10 Stück
Gewicht	1,98 kg/100 St.

Technische Daten

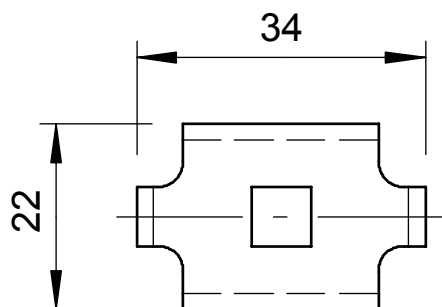

Abmessung	34 x 22 mm
Geeignet für Kabelrinne	<input type="checkbox"/>
Geeignet für Gitterrinne	<input checked="" type="checkbox"/>
Geeignet für Kabelleiter	<input type="checkbox"/>
Rostfreier Stahl, gebeizt	<input type="checkbox"/>
Verbindungsart	sonstige