

# Technisches Datenblatt

## Klemmstück GKS 34

Art.-Nr. 6016839



Klemmstück für die Befestigung von Gitterkabelrinnen auf Wand- oder Stielauslegern.  
Inklusive Schraube FRS M6 x 20 mit Kombimutter.



**VA** Edelstahl, rostfrei 1.4301

**2B** blank, nachbehandelt

Produkttext Lieferumfang | Inklusive Schraube FRS M6 x 20 mit Mutter und Scheibe.

### Stammdaten

Art.-Nr.	6016839
Typ	GKS 34 A2
Bezeichnung 1	Klemmstück
Bezeichnung 2	für Gitterrinnenbefestigung
Werkstoff	Edelstahl, rostfrei Werkstoff 1.4301
Werkstoff Kürzel	A2
Oberfläche	blank, nachbehandelt
Oberfläche Kürzel	2B
Kleinste VK-Einheit (VG)	20 Stück
Gewicht	2,00 kg/100 St.

### Technische Daten

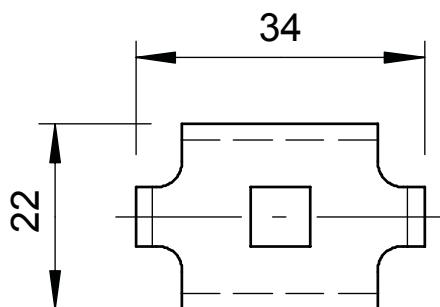

Abmessung	34 x 22 mm
Geeignet für Kabelrinne	<input type="checkbox"/>
Geeignet für Gitterrinne	<input checked="" type="checkbox"/>
Geeignet für Kabelleiter	<input type="checkbox"/>
Rostfreier Stahl, gebeizt	<input type="checkbox"/>
Verbindungsart	sonstige