

# Technisches Datenblatt

## Deckel für T-Abzweigstück Magic

Art.-Nr. 7138892

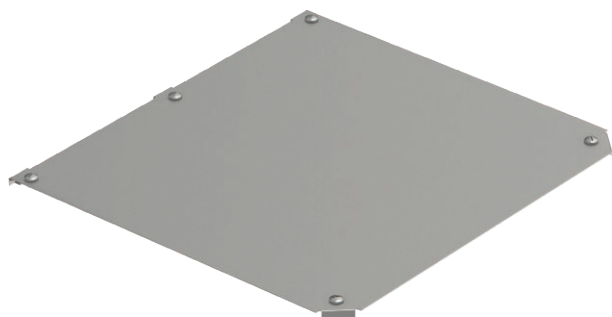

Deckel für T-Abzweigstück mit vormontierten Drehriegeln.

Der Deckel kann bei Formteilen in allen Seitenhöhen eingesetzt werden.



**VA** Edelstahl, rostfrei 1.4571

**2B** blank, nachbehandelt

### Stammdaten

|                          |                                      |
|--------------------------|--------------------------------------|
| Art.-Nr.                 | 7138892                              |
| Typ                      | DFTM 600 A4                          |
| Bezeichnung 1            | Deckel T-Abzweigstück                |
| Bezeichnung 2            | für RTM 600                          |
| Dimension                | B=600mm                              |
| Werkstoff                | Edelstahl, rostfrei Werkstoff 1.4571 |
| Werkstoff Kürzel         | A4                                   |
| Oberfläche               | blank, nachbehandelt                 |
| Oberfläche Kürzel        | 2B                                   |
| Kleinste VK-Einheit (VG) | 1 Stück                              |
| Gewicht                  | 444,60 kg/100 St.                    |

### Technische Daten

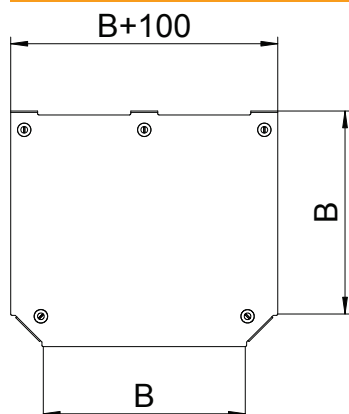

|                           |                                     |
|---------------------------|-------------------------------------|
| Breite                    | 600,00 mm                           |
| Maß B                     | 600,00 mm                           |
| Befestigungsart           | Drehriegel                          |
| Blechstärke               | 1,25 mm                             |
| Geeignet für Kabelrinne   | <input checked="" type="checkbox"/> |
| Geeignet für Kabelleiter  | <input checked="" type="checkbox"/> |
| Rostfreier Stahl, gebeizt | <input type="checkbox"/>            |