

Technisches Datenblatt

Stielausleger AS 30

Art.-Nr. 6419382

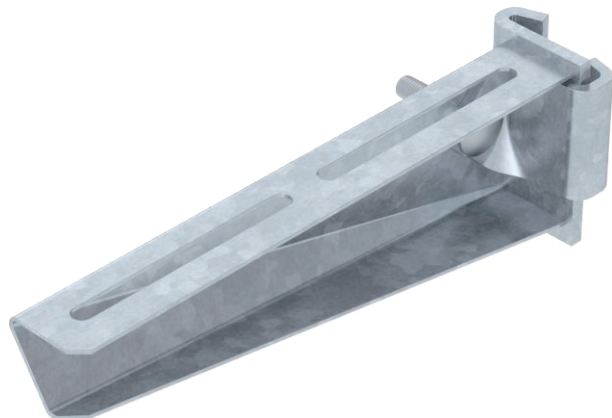

Stielausleger in mittelschwerer Ausführung zur stufenlosen Befestigung am IS 8-Stiel.

Der Stielausleger kann beidseitig am I-Stiel befestigt werden.

Die Klemmlasche einzeln inklusive Schraube, Scheibe und Mutter kann unter der Art.-Nr. 6419007 separat bestellt werden.



St Stahl

FT tauchfeuerverzinkt

Stammdaten

Art.-Nr.	6419382
Typ	AS 30 21 FT
Bezeichnung 1	Stielausleger
Bezeichnung 2	für IS 8-Stiel
Dimension	B210mm
Werkstoff	Stahl
Werkstoff Kürzel	St
Oberfläche	tauchfeuerverzinkt
Oberfläche nach DIN	DIN EN ISO 1461
Oberfläche Kürzel	FT
Kleinste VK-Einheit (VG)	1 Stück
Gewicht	44,00 kg/100 St.

Technische Daten

	Länge	210,00 mm
	Breite	210,00 mm
	Seitenhöhe	70,00 mm
	Maß B	210,00 mm
	Maß H	70,00 mm
	Maß L	210,00 mm
	Abmessung Wert	210x70
	Ausführung	Stielausleger
	Ausführung	Stielausleger
	F in kN	3,00 kN
	Geeignet für Funktionserhalt	<input type="checkbox"/>
	Rostfreier Stahl, gebeizt	<input type="checkbox"/>

Belastungsdiagramme

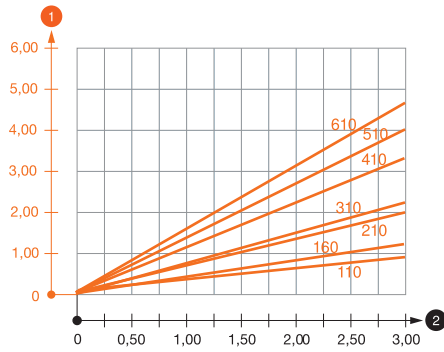

Belastungsdiagramm Ausleger Typ AS 30

- 1 Durchbiegung der Auslegerspitze bei zulässiger Auslegerbelastung
- 2 Zulässige Auslegerbelastung in kN ohne Mannlast
- Belastungskurve mit Auslegerlängen in mm