Technisches Datenblatt

Kanalendstück, linke Seite

Artikelnummer: 7404762

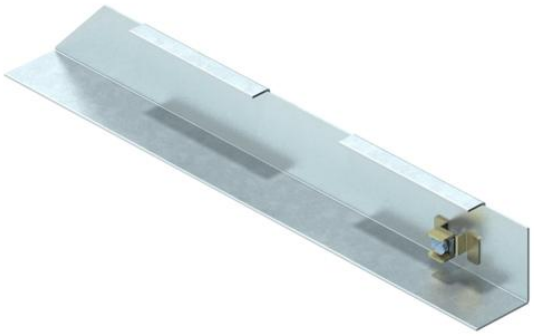

Kanalendstück für den linksliegenden Blindverschluss von AIK-Kanälen, mit Anschlussklemme für Schutzleiteranschluss.

St	Stahl
FS	bandverzinkt

Stammdaten

Artikelnummer	7404762
Typ	AIK ESL 25040
Bezeichnung 1	Linker Endverschluss
Bezeichnung 2	für Aufboden-Kanal
Hersteller	OBO
Werkstoff	Stahl
Oberfläche	bandverzinkt
Oberflächennorm	DIN EN 10346
Kleinste VK-Einheit	1
Mengeneinheit	Stück
Gewicht	15 kg
Gewichtseinheit	kg/100 St.

Abmessungen

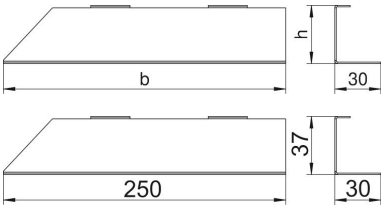

Breite	250 mm
Maß h	37 mm

Technische Daten

Kanalbreite min.	250 mm
Kanalhöhe min.	40 mm